

BAS-365K

BAS-370K

プログラム式電子ミシン

PROGRAMMABLE ELECTRONIC PATTERN SEWER

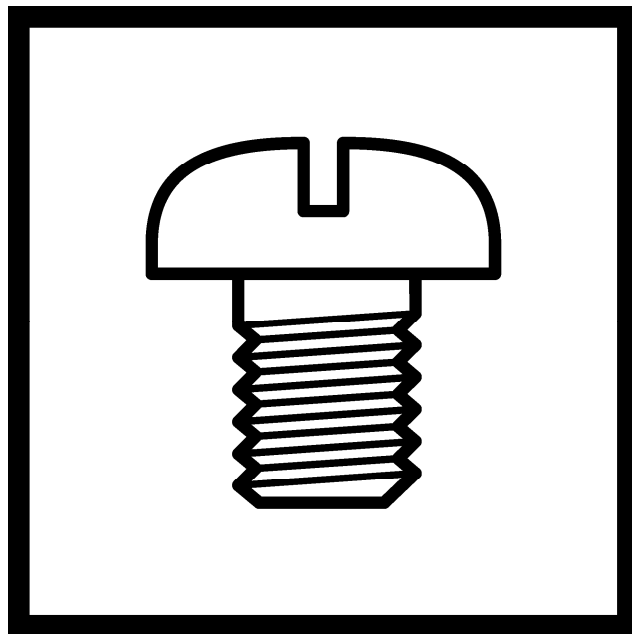

brother

型式板の見方



A:エアバッグ



A:エアバッグ

Description of model plate



A : Airbag



A : Airbag

パーツブックご利用に際して

1. この本は、2024年12月のデータに基づいて作成されたものです。
2. 部品は予告なしに設計変更される場合があります。
3. 組単位で補給する部品は、破線で示してあります。
4. イラスト中で数字(REF.NO)に“+”がついている部品は、仕様により異なります。
詳細は、リストを参照してください。

目 次

A. 主体関係(BAS-365K)	1
A. 主体関係(BAS-370K)	9
B. 駆動軸関係(BAS-365K/370K)	17
C. 上軸・針棒関係(BAS-365K)	22
C. 上軸・針棒関係(BAS-370K)	27
D. 送り関係(BAS-365K)	33
D. 送り関係(BAS-370K)	43
E. 押え上げ関係(BAS-365K)	53
E. 押え上げ関係(BAS-370K)	53
F. かま関係(BAS-365K/370K)	57
G. 給油・潤滑関係(BAS-365K)	63
G. 給油・潤滑関係(BAS-370K)	65
H. 糸通し関係(BAS-365K/370K)	67
J. 糸巻関係(BAS-365K/370K)	69
K. 糸切り関係(BAS-365K/370K)	71
L. 糸緩め関係(BAS-365K/370K)	73
M. 糸払い関係(BAS-365K/370K)	75
N. コントロールボックス関係(BAS-365K/370K)	77
P. 目飛び糸切れ検知装置(BAS-365K)	79
P. 目飛び糸切れ検知装置(BAS-370K)	81
Q. 空圧関係(BAS-365K)	83
Q. 空圧関係(BAS-370K)	85
R. 電装品関係(BAS-365K)	87
R. 電装品関係(BAS-370K)	95
S. 液晶パネル関係(BAS-365K/370K)	103
T. 付属品関係(BAS-365K/370K)	105
U. オプション部品(BAS-365K/370K)	107
Wa. 警告ラベル(BAS-365K/370K)	109
Sp. 仕様別部品一覧表(BAS-365K/370K)	111
Ga. ゲージ部品一覧表(BAS-365K/370K)	112
索引	113

Notes for using this parts book

1. This book was prepared based on information available in December 2024.
2. Parts are subject to changes in design without prior notice.
3. Parts supplied as complete assemblies are circled by a dotted line.
4. The part which has the symbol "+" on its number (REF.NO) in the figure differs depending on the specification. For details, refer to the parts list.

CONTENTS

A. Machine body (BAS-365K)	1
A. Machine body (BAS-370K)	9
B. Driving shaft mechanism (BAS-365K/370K)	17
C. Upper shaft and needle bar mechanism (BAS-365K)	22
C. Upper shaft and needle bar mechanism (BAS-370K)	27
D. Feed mechanism (BAS-365K)	33
D. Feed mechanism (BAS-370K)	43
E. Work clamp lifter mechanism (BAS-365K).....	53
E. Work clamp lifter mechanism (BAS-370K)	53
F. Rotary hook mechanism (BAS-365K/370K)	57
G. Lubrication (BAS-365K)	63
G. Lubrication (BAS-370K).....	65
H. Threading mechanism (BAS-365K/370K)	67
J. Bobbin winder mechanism (BAS-365K/370K)	69
K. Thread trimmer mechanism (BAS-365K/370K).....	71
L. Tension release mechanism (BAS-365K/370K)	73
M. Thread wiper mechanism (BAS-365K/370K)	75
N. Control box (BAS-365K/370K).....	77
P. Skipped Stitch/Thread Breakage Detection mechanism (BAS-365K) ...	79
P. Skipped Stitch/Thread Breakage Detection mechanism (BAS-370K) ...	81
Q. Air pressure mechanism (BAS-365K)	83
Q. Air pressure mechanism (BAS-370K).....	85
R. Power supply equipment (BAS-365K).....	87
R. Power supply equipment (BAS-370K)	95
S. LCD panel (BAS-365K/370K)	103
T. Accessories (BAS-365K/370K).....	105
U. Option parts (BAS-365K/370K).....	107
Wa. Warning labels (BAS-365K/370K)	109
Sp. Different parts list (BAS-365K/370K)	111
Ga. Gauge parts list (BAS-365K/370K)	112
Index	113

A1. 主体関係 / Machine body (BAS-365K)

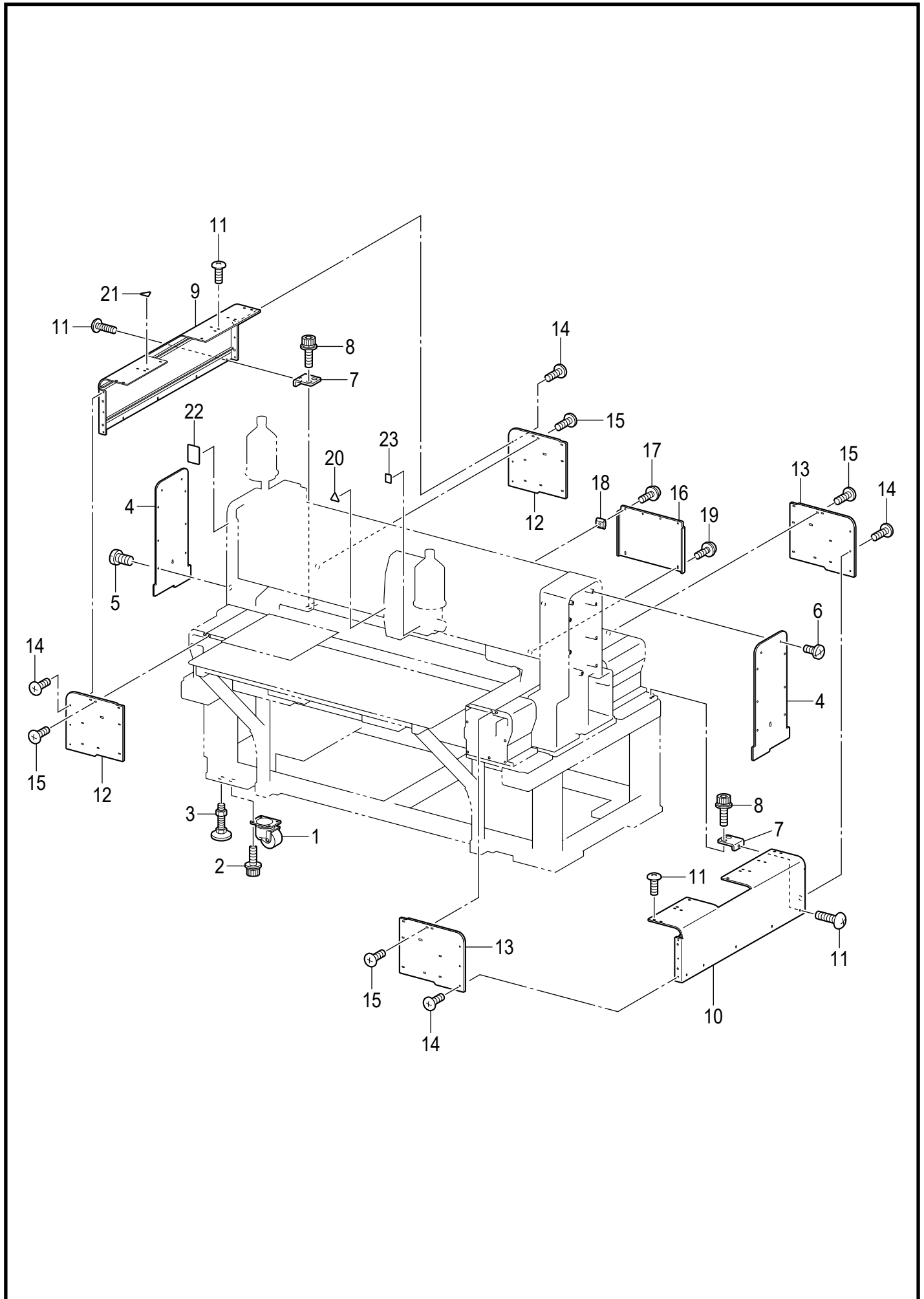

BAS-365K-050

A1. 主体関係 / Machine body (BAS-365K)

REF.NO	CODE	Q'TY	品名	NAME OF PARTS	RM
1	SB7932101	4	キャスター	CASTER	
2	S58636001	16	アナボルトザクミ8X30	BOLT SOCKET (S/P WASHER)M8X30	
3	SB7933101	6	アジャスタパッド	LEVELING PAD	
4	SC7485001	2	サイドカバーU	SIDE COVER U	
5	062061016	9	ナベコ6X10	SCREW PAN M6X10	
6	062061016	8	ナベコ6X10	SCREW PAN M6X10	
7	SB8194101	10	サイドカバーブラケット	SIDE COVER BRACKET	
8	S47269001	20	アナボルトザクミ6X20	BOLT SOCKET (S/P WASHER)M6X20	
9	SB8051201	1	サイドカバーD-L	SIDE COVER D-L	
10	SB8052201	1	サイドカバーD-R	SIDE COVER D-R	
11	008401204	38	+トラスコ4X12	SCREW TRUSS M4X12	
12	SB8053201	2	YガイドフレームカバーL	Y GUIDE FRAME COVER L	
13	SB8054201	2	YガイドフレームカバーR	Y GUIDE FRAME COVER R	
14	008401204	36	+トラスコ4X12	SCREW TRUSS M4X12	
15	008401204	8	+トラスコ4X12	SCREW TRUSS M4X12	
16	SB8017101	1	Yモータカバー	Y MOTOR COVER	
17	0A5401006	4	+ナベザクミ4X10DB	SCREW PAN (S/P WASHER) M4X10	
18	SB8240001	4	フレームナットM4	FRAME NUT M4	
19	0A5401006	2	+ナベザクミ4X10DB	SCREW PAN (S/P WASHER) M4X10	
20	SA9957001	9	ワ-ニングマーク	INJURY MARK	
21	SA9957002	1	ワ-ニングマーク	INJURY MARK	
22	SA9826001	1	ソウサチュウイラベル	LABEL CAUTION	
23	SB8760001	1	ヤジルシマーク	ARROW MARK	

A2. 主体関係 / Machine body (BAS-365K)

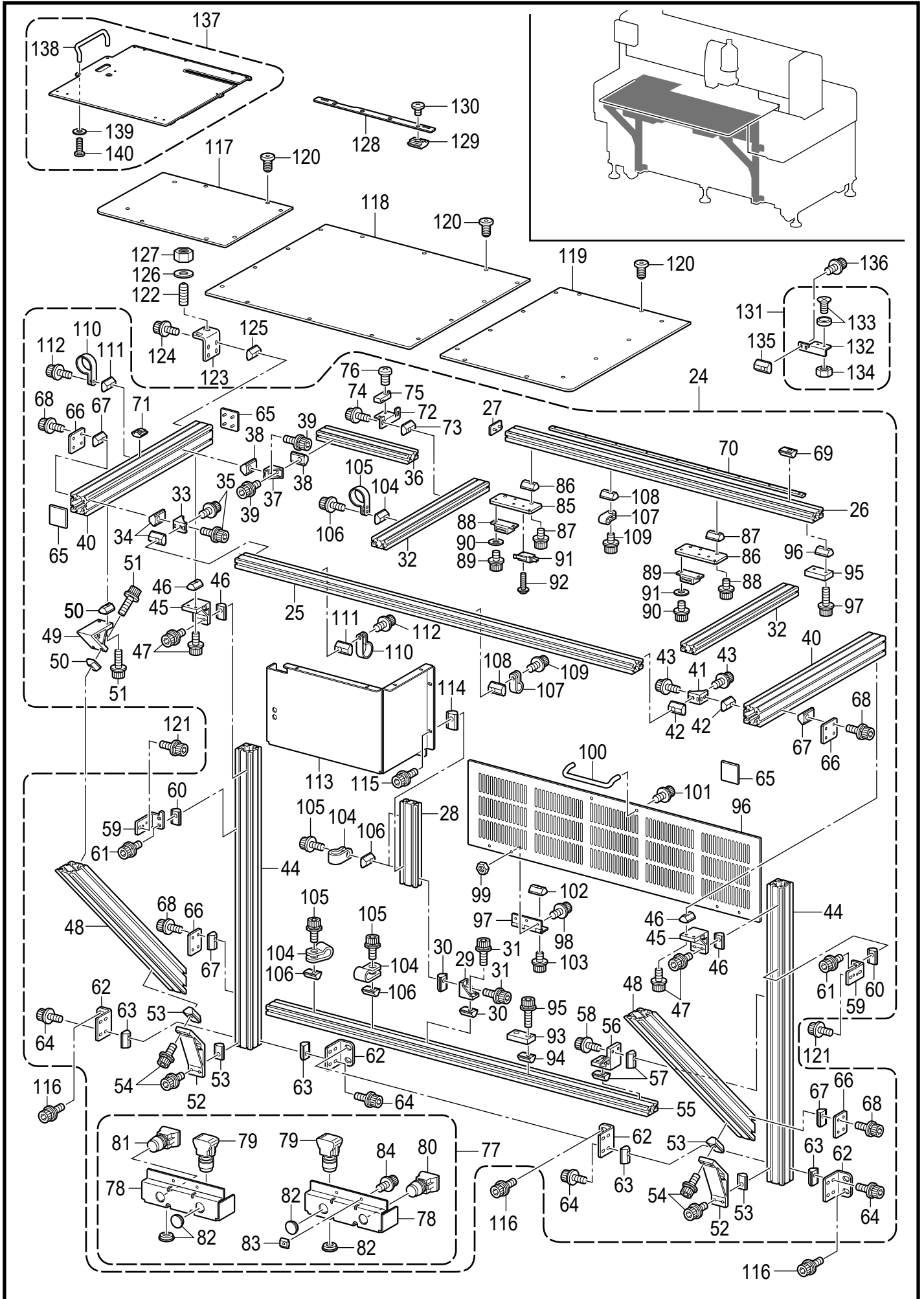

BAS-365K-050

A2. 主体関係 / Machine body (BAS-365K)

REF.NO	CODE	Q'TY	品名	NAME OF PARTS	RM
24	SC7746101	1	ホジョイタF-365Kクミ	AUXILIARY PLATE F-365K ASSY	
25	SC7814001	1	フレーム2040-1060	FRAME 2040-1060	
26	SC8097001	1	フレーム2040-820	FRAME 2040-820	
27	SB8260001	1	フレームキャップ2040	FRAME CAP 2040	
28	SC8100001	1	フレーム2040-190	FRAME 2040-190	
29	SB8278001	2	フレームブラケットA	FRAME BRACKET A	
30	SB8241101	4	フレームナットM5	FRAME NUT M5	
31	S55485001	4	アナボルトザクミ5X12	BOLT SOCKET (S/P WASHER)M5X12	
32	SC8099001	2	フレーム2040-400	FRAME 2040-700	
33	SB8278001	4	フレームブラケットA	FRAME BRACKET A	
34	SB8241101	8	フレームナットM5	FRAME NUT M5	
35	S55485001	8	アナボルトザクミ5X12	BOLT SOCKET (S/P WASHER)M5X12	
36	SC7960001	1	フレーム2040-240	FRAME 2040-240	
37	SB8278001	2	フレームブラケットA	FRAME BRACKET A	
38	SB8241101	4	フレームナットM5	FRAME NUT M5	
39	S55485001	4	アナボルトザクミ5X12	BOLT SOCKET (S/P WASHER)M5X12	
40	SB8254101	2	フレーム4040-480	FRAME 4040-780	
41	SB8278001	3	フレームブラケットA	FRAME BRACKET A	
42	SB8241101	6	フレームナットM5	FRAME NUT M5	
43	S55485001	6	アナボルトザクミ5X12	BOLT SOCKET (S/P WASHER)M5X12	
44	SC8096001	2	フレーム4040-704	FRAME 4040-704	
45	SB8279001	2	フレームブラケットB	FRAME BRACKET B	
46	SB8241101	8	フレームナットM5	FRAME NUT M5	
47	S55487001	8	アナボルトザクミ5X16	BOLT SOCKET (S/P WASHER)M5X16	
48	SB8257101	2	フレーム4040-615-45	FRAME 4040-892-45	
49	SB8280001	2	フレームブラケットC	FRAME BRACKET C	
50	SB8241101	8	フレームナットM5	FRAME NUT M5	
51	S55487001	8	アナボルトザクミ5X16	BOLT SOCKET (S/P WASHER)M5X16	
52	SB8281001	2	フレームブラケットD	FRAME BRACKET D	
53	SB8241101	8	フレームナットM5	FRAME NUT M5	
54	S55487001	8	アナボルトザクミ5X16	BOLT SOCKET (S/P WASHER)M5X16	
55	SC7814001	1	フレーム2040-1060	FRAME 2040-1060	
56	SB8279001	2	フレームブラケットB	FRAME BRACKET B	
57	SB8241101	8	フレームナットM5	FRAME NUT M5	
58	S55487001	8	アナボルトザクミ5X16	BOLT SOCKET (S/P WASHER)M5X16	
59	SB8192201	2	Yケーブルベアブラケット	Y CABLE BEAR BRACKET	
60	SB8241101	4	フレームナットM5	FRAME NUT M5	
61	S55485001	4	アナボルトザクミ5X12	BOLT SOCKET (S/P WASHER)M5X12	
62	SB8290401	8	ホジョイタブラケットF	AUXILIARY PLATE BRACKET F	
63	SB8241101	32	フレームナットM5	FRAME NUT M5	
64	S55485001	32	アナボルトザクミ5X12	BOLT SOCKET (S/P WASHER)M5X12	
65	SB8261001	3	フレームキャップ4040	FRAME CAP 4040	
66	SB8282101	4	プレート48X40X4	PLATE 48X40X4	
67	SB8241101	16	フレームナットM5	FRAME NUT M5	
68	S55485001	16	アナボルトザクミ5X12	BOLT SOCKET (S/P WASHER)M5X12	
69	SC7821001	1	フレームナット1004-M4	FRAME NUT 1004-M4	
70	SB8258001	1	ナット676-M4	FRAME NUT 676-M4	
71	SB8240001	28	フレームナットM4	FRAME NUT M4	
72	SC7564001	1	センサーリツケイタ	SENSOR SETTING PLATE	
73	SB8240001	2	フレームナットM4	FRAME NUT M4	
74	018400836	2	アナボルト4X8	BOLT SOCKET M4X8	
75	SB8060101	1	イジェクトセンサークミ	EJECT SENSOR ASSY	
76	062300816	1	ナベコ3X8	SCREW PAN M3X8	
77	SC7752001	1	ハンドスイッチクミ370K	HAND SWITCH ASSY 370K	
78	SB8285201	2	ハンドスイッチブラケット	HAND SWITCH BRACKET	
79	SC7754001	2	ハンドSWハーネスクミ365K	HAND SWITCH HARNESS ASSY 365K	
80	SC7614001	1	テイシSWハーネスクミ	STOP SWITCH HARNESS ASSY	
81	SC7753001	1	テイシSWハーネスクミ365K	STOP SWITCH HARNESS ASSY 365K	
82	SA5810001	4	ゴムセン23.5	RUBBER CAP 23.5	
83	SB8240001	4	フレームナットM4	FRAME NUT M4	
84	S55479001	4	アナボルトザクミ4X8	BOLT SOCKET (S/P WASHER) M4X8	
85	SB8288001	2	プレート87X25X5	PLATE 87X25X5	

A2. 主体関係 / Machine body (BAS-365K)

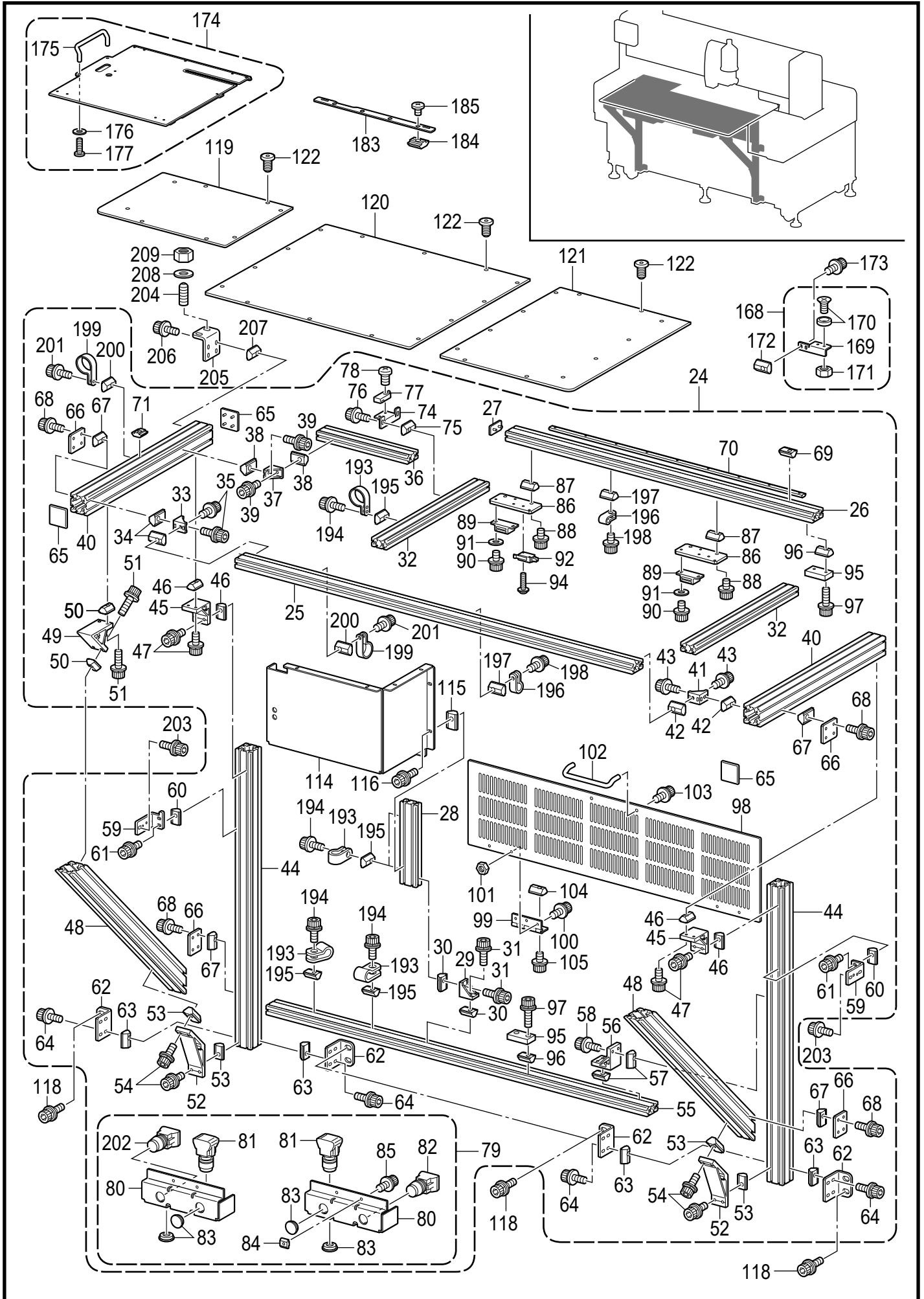

BAS-365K-050

A2. 主体関係 / Machine body (BAS-365K)

REF.NO	CODE	Q'TY	品名	NAME OF PARTS	RM
86	SB8240001	4	フレームナットM4	FRAME NUT M4	
87	S55481001	4	アナボルトザクミ4X12	BOLT SOCKET (S/P WASHER)M4X12	
88	SB8263101	2	マグネットキャッチ	MAGNET CATCH	
89	018300836	4	アナボルト3X8	BOLT SOCKET M3X8	
90	SB3847001	4	ヒラザガネチュウ3	WASHER_PLAIN_M_3	
91	SC9769001	1	フロントカバー-SWクミ	FRONT COVER SW ASSY	
92	0A5301605	2	+ナベザクミ3X16DB	SCREW PAN (S/P WASHER) M3X16	
93	SB8289001	1	クッションゴム	RUBBER CUSHION	
94	SB8240001	2	フレームナットM4	FRAME NUT M4	
95	S55481001	2	アナボルトザクミ4X12	BOLT SOCKET (S/P WASHER)M4X12	
96	SC7681001	1	フロントカバー-370K	FRONT COVER 370K	
97	SB8262101	2	フラットヒンジ	FLAT HINGE	
98	S55479001	4	アナボルトザクミ4X8	BOLT SOCKET (S/P WASHER) M4X8	
99	021400306	4	3シュナット4	NUT 3 M4	
100	SB8264001	1	ハンドル	HANDLE	
101	S55485001	2	アナボルトザクミ5X12	BOLT SOCKET (S/P WASHER)M5X12	
102	SB8240001	4	フレームナットM4	FRAME NUT M4	
103	S55479001	4	アナボルトザクミ4X8	BOLT SOCKET (S/P WASHER) M4X8	
104	625010000	5	ナイロンクランプNK-2N	NYLON CLAMP NK-2N	
105	S55479001	5	アナボルトザクミ4X8	BOLT SOCKET (S/P WASHER) M4X8	
106	SB8240001	5	フレームナットM4	FRAME NUT M4	
107	149547000	2	コードオサエ	CORD HOLDER 4N	
108	SB8240001	2	フレームナットM4	FRAME NUT M4	
109	S55479001	2	アナボルトザクミ4X8	BOLT SOCKET (S/P WASHER) M4X8	
110	525567000	2	コードホルダ#8	CORD HOLDER #8	
111	SB8240001	2	フレームナットM4	FRAME NUT M4	
112	S55479001	2	アナボルトザクミ4X8	BOLT SOCKET (S/P WASHER) M4X8	
113	SC8218101	1	フロントカバー-L 370	FRONT COVER L 370	
114	SB8241101	8	フレームナットM5	FRAME NUT M5	
115	S55484001	8	アナボルトザクミ5X10	BOLT SOCKET (S/P WASHER)M5X10	
116	S58636001	16	アナボルトザクミ8X30	BOLT SOCKET (S/P WASHER)M8X30	
117	SC7704001	1	ホジョイタFL-365K	AUXILIARY PLATE FL-365K	
118	SC8219001	1	ホジョイタFC-365K	AUXILIARY PLATE FC-365K	
119	SC7742001	1	ホジョイタFR-365K	AUXILIARY PLATE FR-365K	
120	SB7957001	34	テイトウアナツキボルト4X8	LOW HEAD BOLT SOCKET M4X8	
121	S55477001	4	アナボルトザクミ6X16	BOLT SOCKET (S/P WASHER)M6X16	
122	SC0994001	1	ボールプランジャーM6*16	BALL PLUNGER M6*16	
123	SB8290401	1	ホジョイタブラケットF	AUXILIARY PLATE BRACKET F	
124	S55485001	2	アナボルトザクミ5X12	BOLT SOCKET (S/P WASHER)M5X12	
125	SB8241101	2	フレームナットM5	FRAME NUT M5	
126	025060336	2	ヒラザガネダイ6	WASHER PLAIN L 6	
127	021060306	2	3シュナット6	NUT 3 M6	
128	SC7781001	1	ホジョイタスライドガイド	AUXILIARY PLATE SLIDE GUIDE	
129	SB8240001	4	フレームナットM4	FRAME NUT M4	
130	S23418002	4	シメネジ4X5	SCREW M4X5	
131	SC7740001	1	マグネットブラケットクミB	MAGNET BRACKET ASSY	
132	SC7741001	1	マグネットブラケットF	MAGNET BRACKET F	
133	SB9426001	2	マグネット12	MAGNET12	
134	021300103	2	1シュナット3	NUT, 1 M3	
135	SB8241101	2	フレームナットM5	FRAME NUT M5	
136	018500836	2	アナボルト5X8	BOLT SOCKET M5X8	
137	SC7770101	1	ホジョイタMFL-370Kクミ	AUXILIARY PLATE MFL-370K ASSY	
138	SB8264001	1	ハンドル	HANDLE	
139	026050136	2	ヒラザガネコガタ5	WASHER PLAIN S 5	
140	SA8597001	2	テイトウアナボルト5X12	BOLT SOCKET M5X12	

A3. 主体関係 / Machine body (BAS-365K)

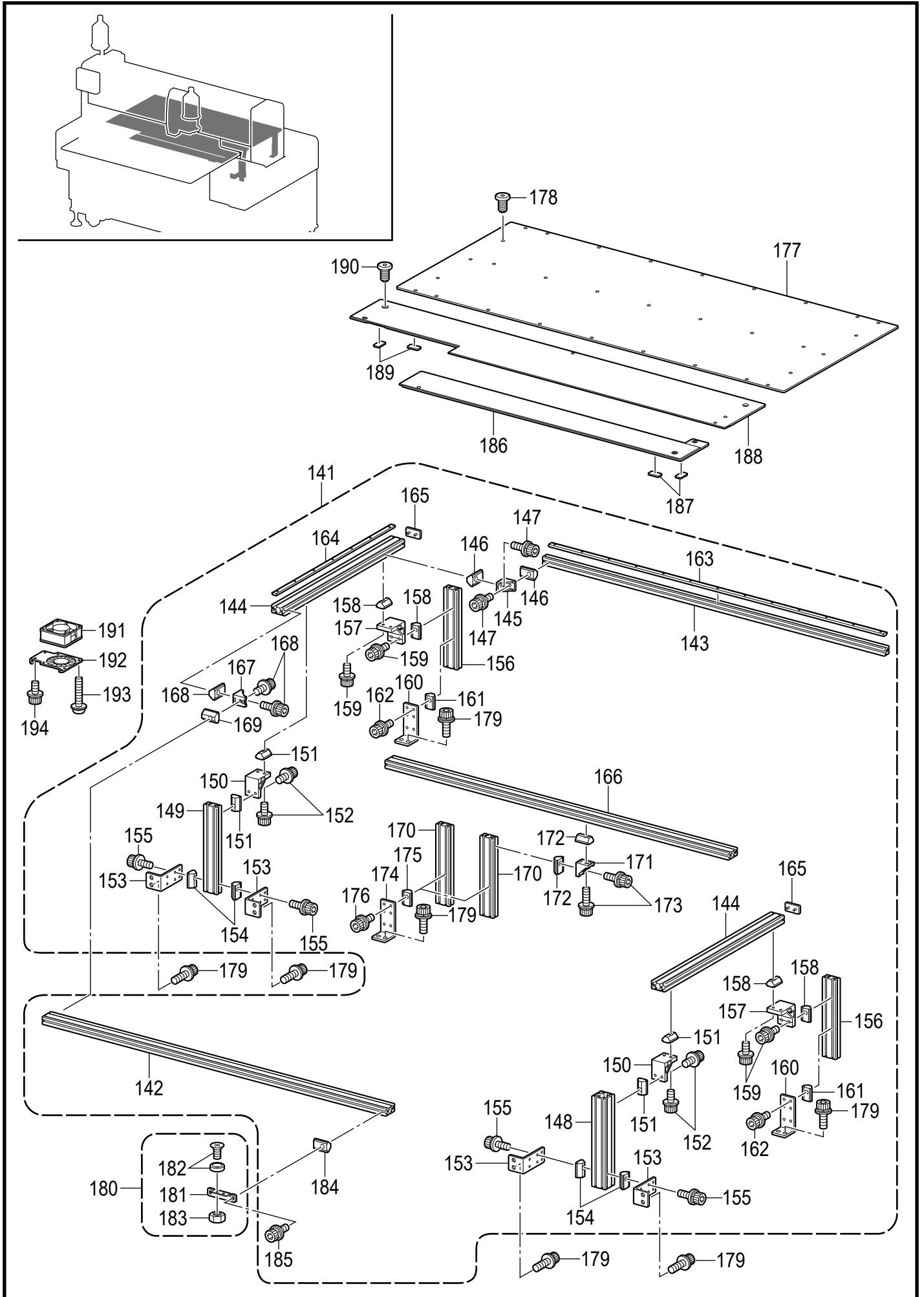

BAS-365K-050

A3. 主体関係 / Machine body (BAS-365K)

REF.NO	CODE	Q'TY	品名	NAME OF PARTS	RM
141	SC7748001	1	ホジヨイタR-365Kクミ	AUXILIARY PLATE R-365K ASSY	
142	SC7814001	1	フレーム2040-1060	FRAME 2040-1060	
143	SC7818001	1	フレーム2020-1060	FRAME 2020-1060	
144	SB8021101	2	フレーム2040-548	FRAME 2040-548	
145	SB8278001	4	フレームブラケットA	FRAME BRACKET A	
146	SB8241101	8	フレームナットM5	FRAME NUT M5	
147	S55485001	8	アナボルトザクミ5X12	BOLT SOCKET (S/P WASHER)M5X12	
148	SB8253101	1	フレーム4040-240	FRAME 4040-240	
149	SC7960001	1	フレーム2040-240	FRAME 2040-240	
150	SB8279001	2	フレームブラケットB	FRAME BRACKET B	
151	SB8241101	8	フレームナットM5	FRAME NUT M5	
152	S55487001	8	アナボルトザクミ5X16	BOLT SOCKET (S/P WASHER)M5X16	
153	SB8291001	4	ホジヨイタブラケットR	AUXILIARY PLATE BRACKET R	
154	SB8241101	12	フレームナットM5	FRAME NUT M5	
155	S55485001	12	アナボルトザクミ5X12	BOLT SOCKET (S/P WASHER)M5X12	
156	SB8250101	2	フレーム2040-212	FRAME 2040-212	
157	SB8279001	2	フレームブラケットB	FRAME BRACKET B	
158	SB8241101	8	フレームナットM5	FRAME NUT M5	
159	S55487001	8	アナボルトザクミ5X16	BOLT SOCKET (S/P WASHER)M5X16	
160	SB8291001	2	ホジヨイタブラケットR	AUXILIARY PLATE BRACKET R	
161	SB8241101	8	フレームナットM5	FRAME NUT M5	
162	S55485001	8	アナボルトザクミ5X12	BOLT SOCKET (S/P WASHER)M5X12	
163	SC7821001	3	フレームナット1004-M4	FRAME NUT 1004-M4	
164	SB8240001	10	フレームナットM4	FRAME NUT M4	
165	SB8260001	2	フレームキャップ2040	FRAME CAP 2040	
166	SC7814001	1	フレーム2040-1060	FRAME 2040-1060	
167	SB8278001	4	フレームブラケットA	FRAME BRACKET A	
168	S55485001	8	アナボルトザクミ5X12	BOLT SOCKET (S/P WASHER)M5X12	
169	SB8241101	8	フレームナットM5	FRAME NUT M5	
170	SB8250101	2	フレーム2040-212	FRAME 2040-212	
171	SB8278001	4	フレームブラケットA	FRAME BRACKET A	
172	SB8241101	8	フレームナットM5	FRAME NUT M5	
173	S55485001	8	アナボルトザクミ5X12	BOLT SOCKET (S/P WASHER)M5X12	
174	SB8291001	2	ホジヨイタブラケットR	AUXILIARY PLATE BRACKET R	
175	SB8241101	8	フレームナットM5	FRAME NUT M5	
176	S55485001	8	アナボルトザクミ5X12	BOLT SOCKET (S/P WASHER)M5X12	
177	SC7744001	1	ホジヨイタR-365K	AUXILIARY PLATE R-365K	
178	SB7957001	31	テイトウアナツキボルト4X8	LOW HEAD BOLT SOCKET M4X8	
179	S58636001	16	アナボルトザクミ8X30	BOLT SOCKET (S/P WASHER)M8X30	
180	SB9584001	2	マグネットブラケットクミ	MAGNET BRACKET ASSY	
181	SB9419001	2	マグネットブラケット	MAGNET BRACKET	
182	SB9426001	4	マグネット12	MAGNET12	
183	021300103	4	1シユナツト3	NUT, 1 M3	
184	SB8241101	4	フレームナットM5	FRAME NUT M5	
185	S55484001	4	アナボルトザクミ5X10	BOLT SOCKET (S/P WASHER)M5X10	
186	SC7774001	1	ホジヨイタMFR-370Kクミ	AUXILIARY PLATE MFR-370K ASSY	
187	SB9557001	2	マグネットプレート	MAGNET PLATE	
188	SC7777001	1	ホジヨイタMR-370Kクミ	AUXILIARY PLATE MR-370K ASSY	
189	SB9557001	4	マグネットプレート	MAGNET PLATE	
190	SB7957001	5	テイトウアナツキボルト4X8	LOW HEAD BOLT SOCKET M4X8	
191	SA8532001	1	DCファンクミ	DC-FAN MOTOR ASSY	
192	SA8694001	1	ファンリツケイタ	FAN BRACKET	
193	0A5403006	4	+ナベザクミ4X30DB	SCREW PAN (S/P WASHER) M4X30	
194	S55481001	2	アナボルトザクミ4X12	BOLT SOCKET (S/P WASHER)M4X12	

A1. 主体関係 / Machine body (BAS-370K)

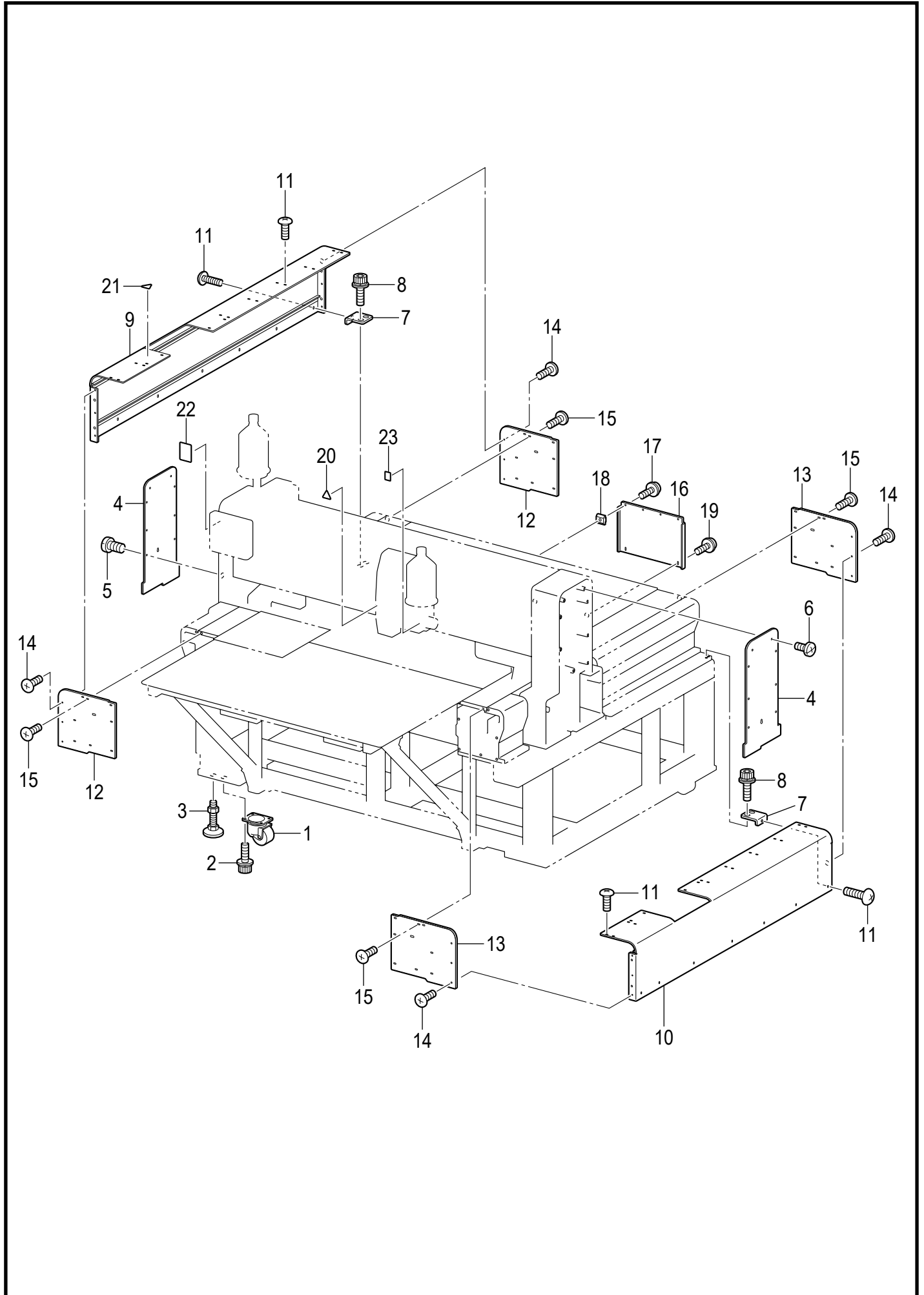

BAS-370K-050

A1. 主体関係 / Machine body (BAS-370K)

REF.NO	CODE	Q'TY	品名	NAME OF PARTS	RM
1	SB7932101	4	キャスター	CASTER	
2	S58636001	16	アナボルトザクミ8X30	BOLT SOCKET (S/P WASHER)M8X30	
3	SB7933101	6	アジャスタパッド	LEVELING PAD	
4	SC7485001	2	サイドカバーU	SIDE COVER U	
5	062061016	9	ナベコ6X10	SCREW PAN M6X10	
6	062061016	8	ナベコ6X10	SCREW PAN M6X10	
7	SB8194101	14	サイドカバーブラケット	SIDE COVER BRACKET	
8	S47269001	28	アナボルトザクミ6X20	BOLT SOCKET (S/P WASHER)M6X20	
9	SB9138001	1	サイドカバーD-L700	SIDE COVER D-L 700	
10	SB9139001	1	サイドカバーD-R700	SIDE COVER D-R 700	
11	008401204	50	+トラスコ4X12	SCREW TRUSS M4X12	
12	SB8053201	2	YガイドフレームカバーL	Y GUIDE FRAME COVER L	
13	SB8054201	2	YガイドフレームカバーR	Y GUIDE FRAME COVER R	
14	008401204	36	+トラスコ4X12	SCREW TRUSS M4X12	
15	008401204	8	+トラスコ4X12	SCREW TRUSS M4X12	
16	SB8017101	1	Yモータカバー	Y MOTOR COVER	
17	0A5401006	4	+ナベザクミ4X10DB	SCREW PAN (S/P WASHER) M4X10	
18	SB8240001	4	フレームナットM4	FRAME NUT M4	
19	0A5401006	2	+ナベザクミ4X10DB	SCREW PAN (S/P WASHER) M4X10	
20	SA9957001	10	ワ-ニングマーク	INJURY MARK	
21	SA9957002	1	ワ-ニングマーク	INJURY MARK	
22	SA9826001	1	ソウサチュウイラベル	LABEL CAUTION	
23	SB8760001	1	ヤジルシマーク	ARROW MARK	

A2. 主体関係 / Machine body (BAS-370K)

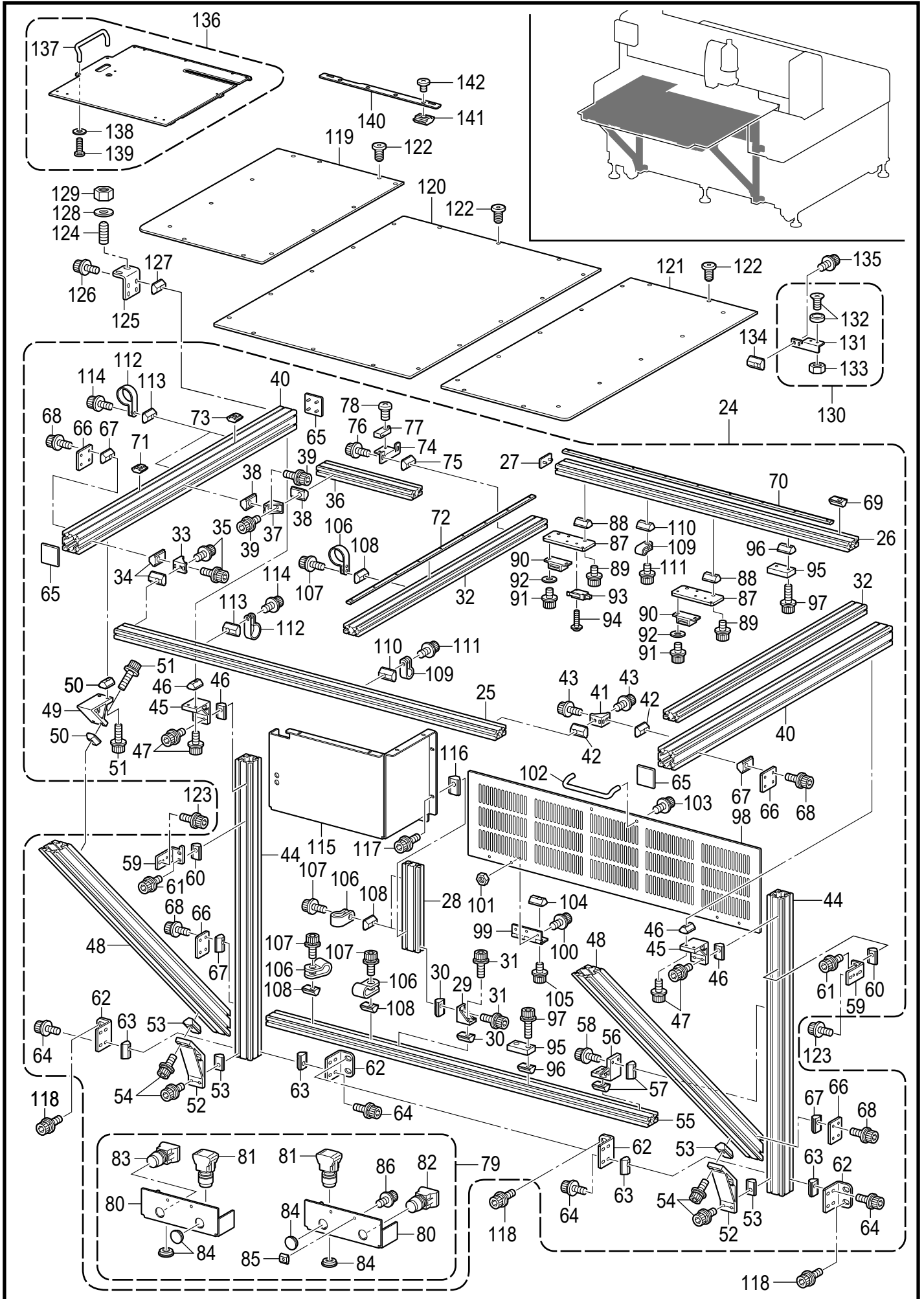

BAS-370K-050

A2. 主体関係 / Machine body (BAS-370K)

REF.NO	CODE	Q'TY	品名	NAME OF PARTS	RM
24	SC7747001	1	ホジヨイタF-370Kクミ	AUXILIARY PLATE F-370K ASSY	
25	SC7814001	1		FRAME 2040-1060	
26	SC8097001	1	フレーム2040-820	FRAME 2040-820	
27	SB8260001	1	フレームキャップ2040	FRAME CAP 2040	
28	SC8100001	1	フレーム2040-190	FRAME 2040-190	
29	SB8278001	2	フレームブラケットA	FRAME BRACKET A	
30	SB8241101	4	フレームナットM5	FRAME NUT M5	
31	S55485001	4	アナボルトザクミ5X12	BOLT SOCKET (S/P WASHER)M5X12	
32	SC8101001	2	フレーム2040-700	FRAME 2040-700	
33	SB8278001	4	フレームブラケットA	FRAME BRACKET A	
34	SB8241101	8	フレームナットM5	FRAME NUT M5	
35	S55485001	8	アナボルトザクミ5X12	BOLT SOCKET (S/P WASHER)M5X12	
36	SC7960001	1	フレーム2040-240	FRAME 2040-240	
37	SB8278001	2	フレームブラケットA	FRAME BRACKET A	
38	SB8241101	4	フレームナットM5	FRAME NUT M5	
39	S55485001	4	アナボルトザクミ5X12	BOLT SOCKET (S/P WASHER)M5X12	
40	SB9615001	2	フレーム4040-780	FRAME 4040-780	
41	SB8278001	3	フレームブラケットA	FRAME BRACKET A	
42	SB8241101	6	フレームナットM5	FRAME NUT M5	
43	S55485001	6	アナボルトザクミ5X12	BOLT SOCKET (S/P WASHER)M5X12	
44	SC8096001	2	フレーム4040-704	FRAME 4040-704	
45	SB8279001	2	フレームブラケットB	FRAME BRACKET B	
46	SB8241101	8	フレームナットM5	FRAME NUT M5	
47	S55487001	8	アナボルトザクミ5X16	BOLT SOCKET (S/P WASHER)M5X16	
48	SC8102001	2	フレーム4040-892-45	FRAME 4040-892-45	
49	SB8280001	2	フレームブラケットC	FRAME BRACKET C	
50	SB8241101	8	フレームナットM5	FRAME NUT M5	
51	S55487001	8	アナボルトザクミ5X16	BOLT SOCKET (S/P WASHER)M5X16	
52	SB8281001	2	フレームブラケットD	FRAME BRACKET D	
53	SB8241101	8	フレームナットM5	FRAME NUT M5	
54	S55487001	8	アナボルトザクミ5X16	BOLT SOCKET (S/P WASHER)M5X16	
55	SC7814001	1	フレーム2040-1060	FRAME 2040-1060	
56	SB8279001	2	フレームブラケットB	FRAME BRACKET B	
57	SB8241101	8	フレームナットM5	FRAME NUT M5	
58	S55487001	8	アナボルトザクミ5X16	BOLT SOCKET (S/P WASHER)M5X16	
59	SB8192201	2	Yケーブルベアブラケット	Y CABLE BEAR BRACKET	
60	SB8241101	4	フレームナットM5	FRAME NUT M5	
61	S55485001	4	アナボルトザクミ5X12	BOLT SOCKET (S/P WASHER)M5X12	
62	SB8290401	8	ホジヨイタブラケットF	AUXILIARY PLATE BRACKET F	
63	SB8241101	32	フレームナットM5	FRAME NUT M5	
64	S55485001	32	アナボルトザクミ5X12	BOLT SOCKET (S/P WASHER)M5X12	
65	SB8261001	3	フレームキャップ4040	FRAME CAP 4040	
66	SB8282101	4	プレート48X40X4	PLATE 48X40X4	
67	SB8241101	16	フレームナットM5	FRAME NUT M5	
68	S55485001	16	アナボルトザクミ5X12	BOLT SOCKET (S/P WASHER)M5X12	
69	SC7821001	1	フレームナット1004-M4	FRAME NUT 1004-M4	
70	SB8258001	1	ナット676-M4	FRAME NUT 676-M4	
71	SB8240001	5	フレームナットM4	FRAME NUT M4	
72	SB8258001	5	ナット676-M4	FRAME NUT 676-M4	
73	SB8240001	6	フレームナットM4	FRAME NUT M4	
74	SC7564001	1	センサートリツケイタ	SENSOR SETTING PLATE	
75	SB8240001	2	フレームナットM4	FRAME NUT M4	
76	018400836	2	アナボルト4X8	BOLT SOCKET M4X8	
77	SB8060101	1	イジェクトセンサークミ	EJECT SENSOR ASSY	
78	062300816	1	ナベコ3X8	SCREW PAN M3X8	
79	SC7752001	1	ハンドスイッチクミ370K	HAND SWITCH ASSY 370K	
80	SB8285201	2	ハンドスイッチブラケット	HAND SWITCH BRACKET	
81	SC7754001	2	ハンドSWハーネスクミ370K	HAND SWITCH HARNESS ASSY 370K	
82	SC7614001	1	テイシSWハーネスクミ	STOP SWITCH HARNESS ASSY	
83	SC7753001	1	テイシSWハーネスクミ370K	STOP SWITCH HARNESS ASSY 370K	
84	SA5810001	4	ゴムセン23.5	RUBBER CAP 23.5	
85	SB8240001	4	フレームナットM4	FRAME NUT M4	

A2. 主体関係 / Machine body (BAS-370K)

REF.NO	CODE	Q'TY	品名	NAME OF PARTS	RM
86	S55479001	4	アナボルトザクミ4X8	BOLT SOCKET (S/P WASHER) M4X8	
87	SB8288001	2	プレート87X25X5	PLATE 87X25X5	
88	SB8240001	4	フレームナットM4	FRAME NUT M4	
89	S55481001	4	アナボルトザクミ4X12	BOLT SOCKET (S/P WASHER)M4X12	
90	SB8263101	2	マグネットキャッチ	MAGNET CATCH	
91	018300836	4	アナボルト3X8	BOLT SOCKET M3X8	
92	SB3847001	4	ヒラザガネチュウ3	WASHER_PLAIN_M_3	
93	SC9769001	1	フロントカバー-SWクミ	FRONT COVER SWITCH ASSY	
94	0A5301605	2	+ナベザクミ3X16DB	SCREW PAN (S/P WASHER) M3X16	
95	SB8289001	1	クッションゴム	RUBBER CUSHION	
96	SB8240001	2	フレームナットM4	FRAME NUT M4	
97	S55481001	2	アナボルトザクミ4X12	BOLT SOCKET (S/P WASHER)M4X12	
98	SC7681001	1	フロントカバー-370K	FRONT COVER 370K	
99	SB8262101	2	フラットヒンジ	FLAT HINGE	
100	S55479001	4	アナボルトザクミ4X8	BOLT SOCKET (S/P WASHER) M4X8	
101	021400306	4	3シュナット4	NUT 3 M4	
102	SB8264001	1	ハンドル	HANDLE	
103	S55485001	2	アナボルトザクミ5X12	BOLT SOCKET (S/P WASHER)M5X12	
104	SB8240001	4	フレームナットM4	FRAME NUT M4	
105	S55479001	4	アナボルトザクミ4X8	BOLT SOCKET (S/P WASHER) M4X8	
106	625010000	5	ナイロンランプNK-2N	NYLON CLAMP NK-2N	
107	S55479001	5	アナボルトザクミ4X8	BOLT SOCKET (S/P WASHER) M4X8	
108	SB8240001	5	フレームナットM4	FRAME NUT M4	
109	149547000	2	コードオサエ	CORD HOLDER 4N	
110	SB8240001	2	フレームナットM4	FRAME NUT M4	
111	S55479001	2	アナボルトザクミ4X8	BOLT SOCKET (S/P WASHER) M4X8	
112	525567000	4	コードホルダ#8	CORD HOLDER #8	
113	SB8240001	4	フレームナットM4	FRAME NUT M4	
114	S55479001	4	アナボルトザクミ4X8	BOLT SOCKET (S/P WASHER) M4X8	
115	SC8218101	1	フロントカバー-L 370	FRONT COVER L 370	
116	SB8241101	8	フレームナットM5	FRAME NUT M5	
117	S55484001	8	アナボルトザクミ5X10	BOLT SOCKET (S/P WASHER)M5X10	
118	S58636001	16	アナボルトザクミ8X30	BOLT SOCKET (S/P WASHER)M8X30	
119	SC7784001	1	ホジョイタFL-370K	AUXILIARY PLATE FL-370K	
120	SC7743001	1	ホジョイタFC-370K	AUXILIARY PLATE FC-370K	
121	SC7499001	1	ホジョイタFR-370K	AUXILIARY PLATE FR-370K	
122	SB7957001	43	テイトウアナツキボルト4X8	LOW HEAD BOLT SOCKET M4X8	
123	S55477001	4	アナボルトザクミ6X16	BOLT SOCKET (S/P WASHER)M6X16	
124	SC0994001	1	ボールプランジャーM6*16	BALL PLUNGER M6*16	
125	SB8290401	1	ホジョイタブラケットF	AUXILIARY PLATE BRACKET F	
126	S55485001	2	アナボルトザクミ5X12	BOLT SOCKET (S/P WASHER)M5X12	
127	SB8241101	2	フレームナットM5	FRAME NUT M5	
128	025060336	2	ヒラザガネダイ6	WASHER PLAIN L 6	
129	021060306	2	3シュナット6	NUT 3 M6	
130	SC7740001	1	マグネットブラケットクミB	MAGNET BRACKET ASSY	
131	SC7741001	1	マグネットブラケットF	MAGNET BRACKET F	
132	SB9426001	2	マグネット12	MAGNET12	
133	021300103	2	1シュナット3	NUT, 1 M3	
134	SB8241101	2	フレームナットM5	FRAME NUT M5	
135	018500836	2	アナボルト5X8	BOLT SOCKET M5X8	
136	SC7770101	1	ホジョイタMFL-370Kクミ	AUXILIARY PLATE MFL-370K ASSY	
137	SB8264001	1	ハンドル	HANDLE	
138	026050136	2	ヒラザガネコガタ5	WASHER PLAIN S 5	
139	SA8597001	2	テイトウアナボルト5X12	BOLT SOCKET M5X12	
140	SC7781001	1	ホジョイタスライドガイド	AUXILIARY PLATE SLIDE GUIDE	
141	SB8240001	4	フレームナットM4	FRAME NUT M4	
142	S23418002	4	シメネジ4X5	SCREW M4X5	

A3. 主体関係 / Machine body (BAS-370K)

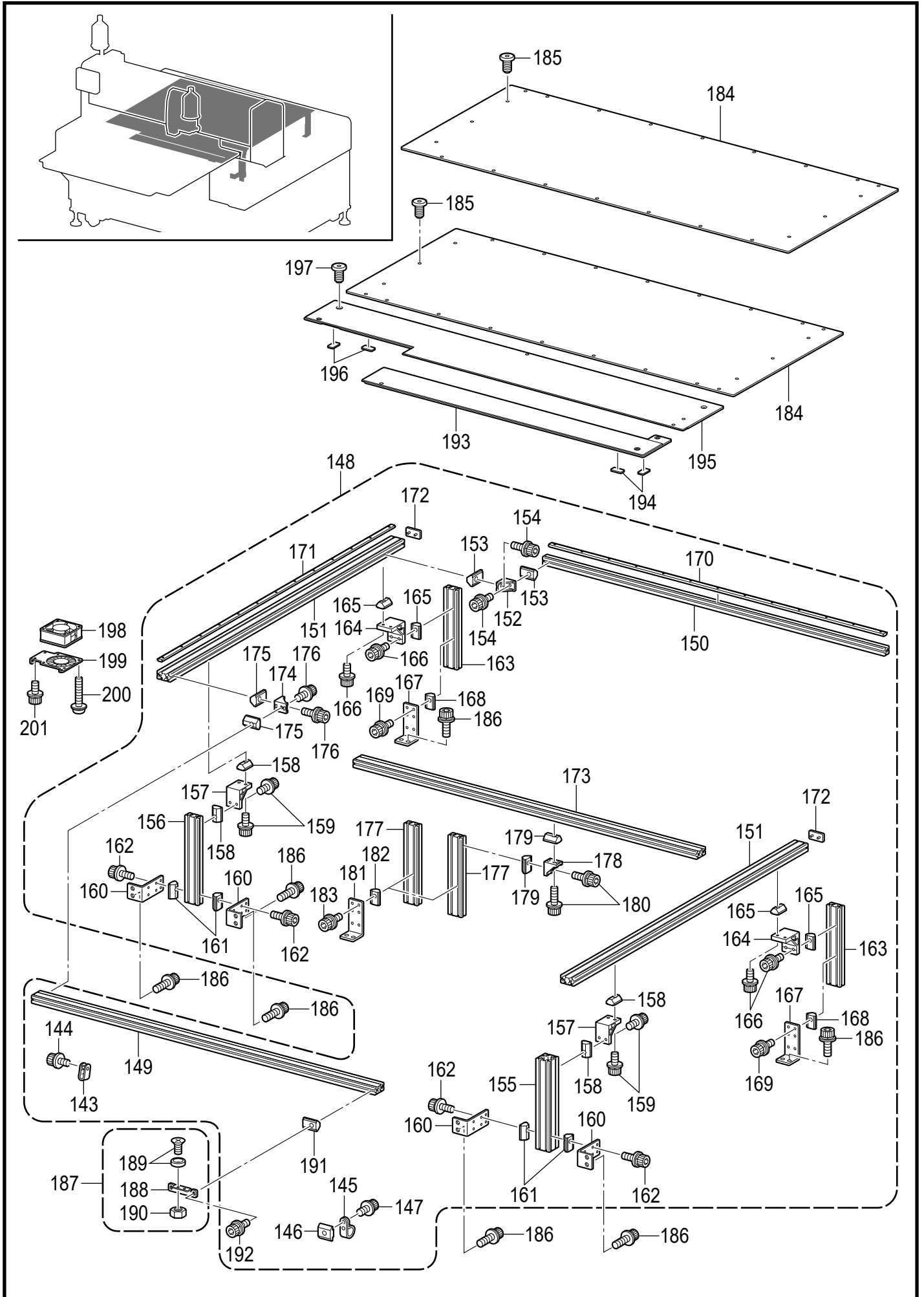

BAS-370K-050

A3. 主体関係 / Machine body (BAS-370K)

REF.NO	CODE	Q'TY	品名	NAME OF PARTS	RM
143	S10243000	2	ナイロンクランプNK-3N	CORD HOLDER: NK-3N	
144	S55479001	2	アナボルトザクミ4X8	BOLT SOCKET (S/P WASHER) M4X8	
145	525567000	4	コードホルダ#8	CORD HOLDER #8	
146	SB8240001	4	フレームナットM4	FRAME NUT M4	
147	S55479001	4	アナボルトザクミ4X8	BOLT SOCKET (S/P WASHER) M4X8	
148	SC7749001	1	ホジオイタR-370Kクミ	AUXILIARY PLATE R-370K ASSY	
149	SC7814001	1	フレーム2040-1060	FRAME 2040-1060	
150	SC7818001	1	フレーム2020-1060	FRAME 2020-1060	
151	SB9120001	2	フレーム2040-1028	FRAME 2040-1028	
152	SB8278001	4	フレームブラケットA	FRAME BRACKET A	
153	SB8241101	8	フレームナットM5	FRAME NUT M5	
154	S55485001	8	アナボルトザクミ5X12	BOLT SOCKET (S/P WASHER)M5X12	
155	SB8253101	1	フレーム4040-240	FRAME 4040-240	
156	SC7960001	1	フレーム2040-240	FRAME 2040-240	
157	SB8279001	2	フレームブラケットB	FRAME BRACKET B	
158	SB8241101	8	フレームナットM5	FRAME NUT M5	
159	S55487001	8	アナボルトザクミ5X16	BOLT SOCKET (S/P WASHER)M5X16	
160	SB8291001	4	ホジオイタブラケットR	AUXILIARY PLATE BRACKET R	
161	SB8241101	12	フレームナットM5	FRAME NUT M5	
162	S55485001	12	アナボルトザクミ5X12	BOLT SOCKET (S/P WASHER)M5X12	
163	SB8250101	2	フレーム2040-212	FRAME 2040-212	
164	SB8279001	2	フレームブラケットB	FRAME BRACKET B	
165	SB8241101	8	フレームナットM5	FRAME NUT M5	
166	S55487001	8	アナボルトザクミ5X16	BOLT SOCKET (S/P WASHER)M5X16	
167	SB8291001	2	ホジオイタブラケットR	AUXILIARY PLATE BRACKET R	
168	SB8241101	8	フレームナットM5	FRAME NUT M5	
169	S55485001	8	アナボルトザクミ5X12	BOLT SOCKET (S/P WASHER)M5X12	
170	SC7821001	4	フレームナット1004-M4	FRAME NUT 1004-M4	
171	SC7821001	2	フレームナット1004-M4	FRAME NUT 1004-M4	
172	SB8260001	2	フレームキャップ2040	FRAME CAP 2040	
173	SC7814001	1	フレーム2040-1060	FRAME 2040-1060	
174	SB8278001	4	フレームブラケットA	FRAME BRACKET A	
175	SB8241101	8	フレームナットM5	FRAME NUT M5	
176	S55485001	8	アナボルトザクミ5X12	BOLT SOCKET (S/P WASHER)M5X12	
177	SB8250101	2	フレーム2040-212	FRAME 2040-212	
178	SB8278001	4	フレームブラケットA	FRAME BRACKET A	
179	SB8241101	8	フレームナットM5	FRAME NUT M5	
180	S55485001	8	アナボルトザクミ5X12	BOLT SOCKET (S/P WASHER)M5X12	
181	SB8291001	2	ホジオイタブラケットR	AUXILIARY PLATE BRACKET R	
182	SB8241101	8	フレームナットM5	FRAME NUT M5	
183	S55485001	8	アナボルトザクミ5X12	BOLT SOCKET (S/P WASHER)M5X12	
184	SC7745001	2	ホジオイタR-370K	AUXILIARY PLATE R-370K	
185	SB7957001	44	テイトウアナツキボルト4X8	LOW HEAD BOLT SOCKET M4X8	
186	S58636001	16	アナボルトザクミ8X30	BOLT SOCKET (S/P WASHER)M8X30	
187	SB9584001	2	マグネットブラケットクミ	MAGNET BRACKET ASSY	
188	SB9419001	2	マグネットブラケット	MAGNET BRACKET	
189	SB9426001	4	マグネット12	MAGNET12	
190	021300103	4	1シユナツト3	NUT, 1 M3	
191	SB8241101	4	フレームナットM5	FRAME NUT M5	
192	S55484001	4	アナボルトザクミ5X10	BOLT SOCKET (S/P WASHER)M5X10	
193	SC7774001	1	ホジオイタMFR-370Kクミ	AUXILIARY PLATE MFR-370K ASSY	
194	SB9557001	2	マグネットプレート	MAGNET PLATE	
195	SC7777001	1	ホジオイタMR-370Kクミ	AUXILIARY PLATE MR-370K ASSY	
196	SB9557001	4	マグネットプレート	MAGNET PLATE	
197	SB7957001	5	テイトウアナツキボルト4X8	LOW HEAD BOLT SOCKET M4X8	
198	SA8532001	1	DCファンクミ	DC-FAN MOTOR ASSY	
199	SA8694001	1	ファンリツケイタ	FAN BRACKET	
200	0A5403006	4	+ナベザクミ4X30DB	SCREW PAN (S/P WASHER) M4X30	
201	S55481001	2	アナボルトザクミ4X12	BOLT SOCKET (S/P WASHER)M4X12	

B. 駆動軸関係 / Driving shaft mechanism (BAS-365K/370K)

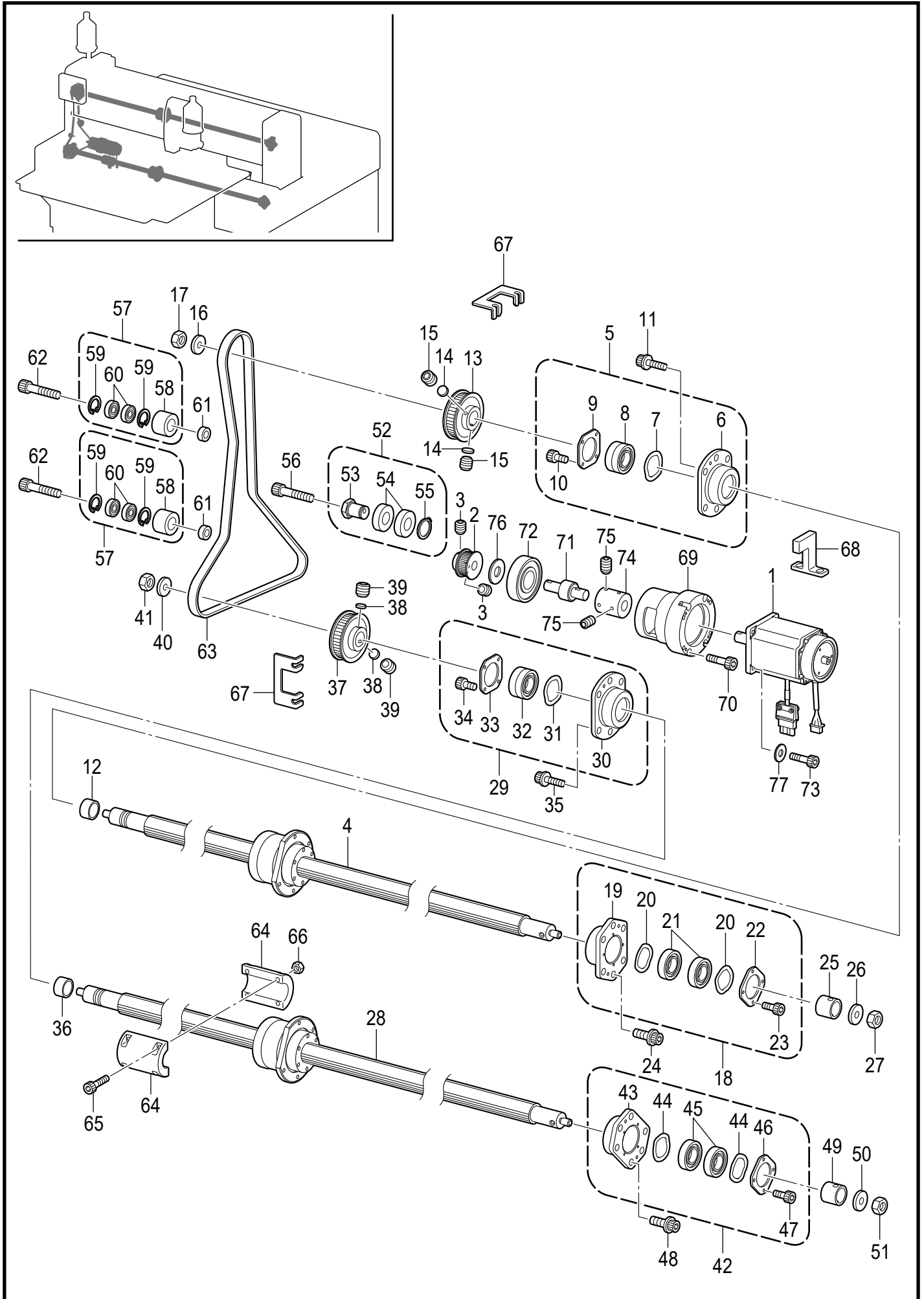

B. 駆動軸関係 / Driving shaft mechanism (BAS-365K/370K)

REF.NO	CODE	Q'TY	品名	NAME OF PARTS	RM
1	SC9006001	1	モータBAS3Gクミ	MOTOR BAS3G ASSY	
2	SB8037001	1	プーリP26-5GTクミ	PULLEY P26-5GT ASSY	
3	S23651001	2	アナヒラ6X6ホソメ	SET SCREW SOCKET (FT) M6X6	
4	SC7795001	1	ロータリースプライン800	ROTARY BALL SPLINE 800	
5	SB8127101	1	ジクウケハウジングLクミ	BEARING HOUSING L ASSY	
6	SB8128001	1	ジクウケハウジングL	BEARING HOUSING L	
7	SB8135001	1	ナミバネザガネ45-34	SPRING WASHER 45-34	
8	SB8079101	1	ベアリング7005DB	ANGULAR BEARING 7005DB	
9	SB8131001	1	ジクウケハウジングフタ	BEARING HOUSING PLATE	
10	018401036	4	アナボルト4X10	BOLT SOCKET M4X10	
11	S58636001	6	アナボルトザクミ8X30	BOLT SOCKET (S/P WASHER)M8X30	
12	SB8137001	1	カラー30-25-16	COLLAR 30-25-16	
13	SB8132001	1	プーリP48-5GTクミ	PULLEY P48-5GT ASSY	
14	SA2378001	2	カンザ4.8	SPACER,4.8	
15	S23651001	2	アナヒラ6X6ホソメ	SET SCREW SOCKET (FT) M6X6	
16	SB8138101	1	ザガネ30-10.2-5	WASHER 30-10.2-5	
17	021100202	1	2シュナット10	NUT 2 M10	
18	SB8129001	1	ジクウケハウジングRクミ	BEARING HOUSING R ASSY	
19	SB8130001	1	ジクウケハウジングR	BEARING HOUSING R	
20	SB8135001	2	ナミバネザガネ45-34	SPRING WASHER 45-34	
21	076005809	2	Rタマジクウケ6005ZZ	BALL BEARING RADIAL 6005ZZ	
22	SB8131001	1	ジクウケハウジングフタ	BEARING HOUSING PLATE	
23	018401036	4	アナボルト4X10	BOLT SOCKET M4X10	
24	S58636001	6	アナボルトザクミ8X30	BOLT SOCKET (S/P WASHER)M8X30	
25	SB8136001	1	カラー30-25-28	COLLAR 30-25-28	
26	SB8138101	1	ザガネ30-10.2-5	WASHER 30-10.2-5	
27	021100202	1	2シュナット10	NUT 2 M10	
28	SC7795001	1	ロータリースプライン800	ROTARY BALL SPLINE 800	
29	SB8127101	1	ジクウケハウジングLクミ	BEARING HOUSING L ASSY	
30	SB8128001	1	ジクウケハウジングL	BEARING HOUSING L	
31	SB8135001	1	ナミバネザガネ45-34	SPRING WASHER 45-34	
32	SB8079101	1	ベアリング7005DB	ANGULAR BEARING 7005DB	
33	SB8131001	1	ジクウケハウジングフタ	BEARING HOUSING PLATE	
34	018401036	4	アナボルト4X10	BOLT SOCKET M4X10	
35	S58636001	6	アナボルトザクミ8X30	BOLT SOCKET (S/P WASHER)M8X30	
36	SB8137001	1	カラー30-25-16	COLLAR 30-25-16	
37	SB8132001	1	プーリP48-5GTクミ	PULLEY P48-5GT ASSY	
38	SA2378001	2	カンザ4.8	SPACER,4.8	
39	S23651001	2	アナヒラ6X6ホソメ	SET SCREW SOCKET (FT) M6X6	
40	SB8138101	1	ザガネ30-10.2-5	WASHER 30-10.2-5	
41	021100202	1	2シュナット10	NUT 2 M10	
42	SB8129001	1	ジクウケハウジングRクミ	BEARING HOUSING R ASSY	
43	SB8130001	1	ジクウケハウジングR	BEARING HOUSING R	
44	SB8135001	2	ナミバネザガネ45-34	SPRING WASHER 45-34	
45	076005809	2	Rタマジクウケ6005ZZ	BALL BEARING RADIAL 6005ZZ	
46	SB8131001	1	ジクウケハウジングフタ	BEARING HOUSING PLATE	
47	018401036	4	アナボルト4X10	BOLT SOCKET M4X10	
48	S58636001	6	アナボルトザクミ8X30	BOLT SOCKET (S/P WASHER)M8X30	
49	SB8136001	1	カラー30-25-28	COLLAR 30-25-28	
50	SB8138101	1	ザガネ30-10.2-5	WASHER 30-10.2-5	
51	021100202	1	2シュナット10	NUT 2 M10	
52	SA6820001	1	テンションプーリクミ	TENSION PULLEY ASSY	
53	SA6821001	1	テンションプーリカラー	TENSION PULLEY COLLAR	
54	SB1485001	2	タマジクウケ6004ZZ	BALL BEARING 6004ZZ	
55	048200142	1	トメワジクヨウC20	RETAINING RING EXTERNAL C20	
56	018084036	1	アナボルト8X40	BOLT SOCKET M8X40	
57	SB8140001	2	アイドルプーリクミ	IDLER PULLEY ASSY	
58	SB8120001	2	アイドルプーリ	IDLER PULLEY	
59	048220242	4	トメワアナヨウC22	RETAINING RING INTERNAL C22	
60	SB3444001	4	タマジクウケ608ZZ	BALL BEARING 608ZZ	
61	SB4857001	2	テンションプーリカラー	COLLAR	
62	018084036	2	アナボルト8X40	BOLT SOCKET M8X40	

B. 駆動軸関係 / Driving shaft mechanism (BAS-365K/370K)

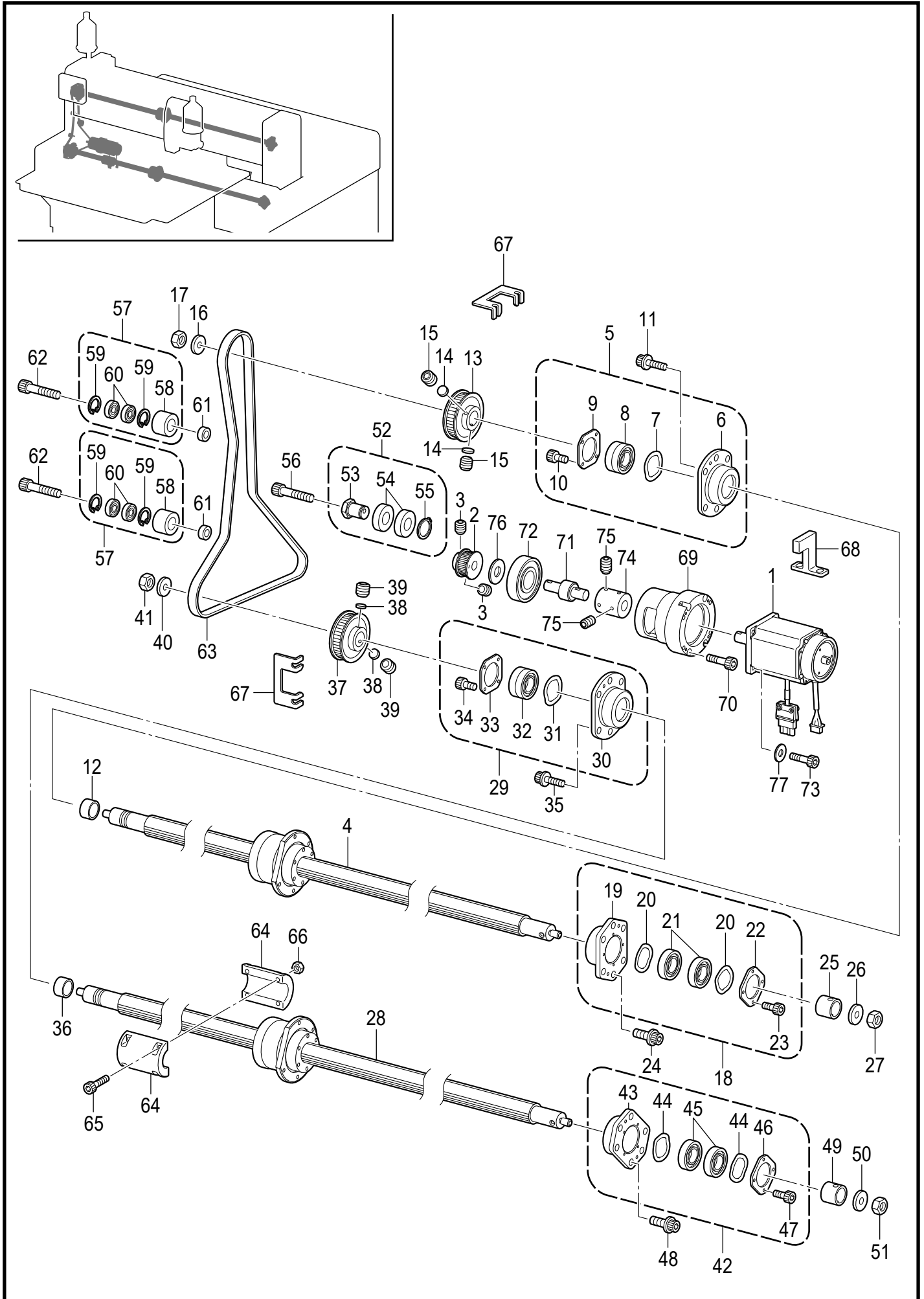

B. 駆動軸関係 / Driving shaft mechanism (BAS-365K/370K)

REF.NO	CODE	Q'TY	品名	NAME OF PARTS	RM
63	SB8078001	1	1400-EV5GT-15	BELT 1400-EV5GT-15	
64	SB9428001	2	スプラインプーリ	SPLINE PULLEY	
65	018062536	4	アナボルト6X25	BOLT SOCKET M6X25	
66	021060206	4	2シュナット6	NUT 2 M6	
67	SC7493001	2	ハトビボウシイタ	TOOTH JUMPING STOPPER PLATE	
68	SC7494001	1	ハトビボウシブロック	TOOTH JUMPING STOPPER BLOCK	
69	SC7495001	1	モーターブラケット	MOTOR BRACKET	
70	018502032	4	アナボルト5X20	BOLT SOCKET M5X20	
71	SC7496101	1	ベアリングシャフト	BEARING SHAFT	
72	SC7815001	1	タマジクウケ6306ZZ	BALL BEARING 6306ZZ	
73	018502032	4	アナボルト5X20	BOLT SOCKET M5X20	
74	SC8220001	1	カップリング16-16	COUPLING 16-16	
75	012061036	4	アナヒラ6X10	SET SCREW SOCKET (FT) M6X10	
76	SC8175001	1	ヒラザガネ40X16.5	WASHER PLAIN 40X16.5	
77	026050136	4	ヒラザガネコガタ	WASHER PLAIN S 5	

C1. 上軸・針棒関係 / Upper shaft and needle bar mechanism (BAS-365K)

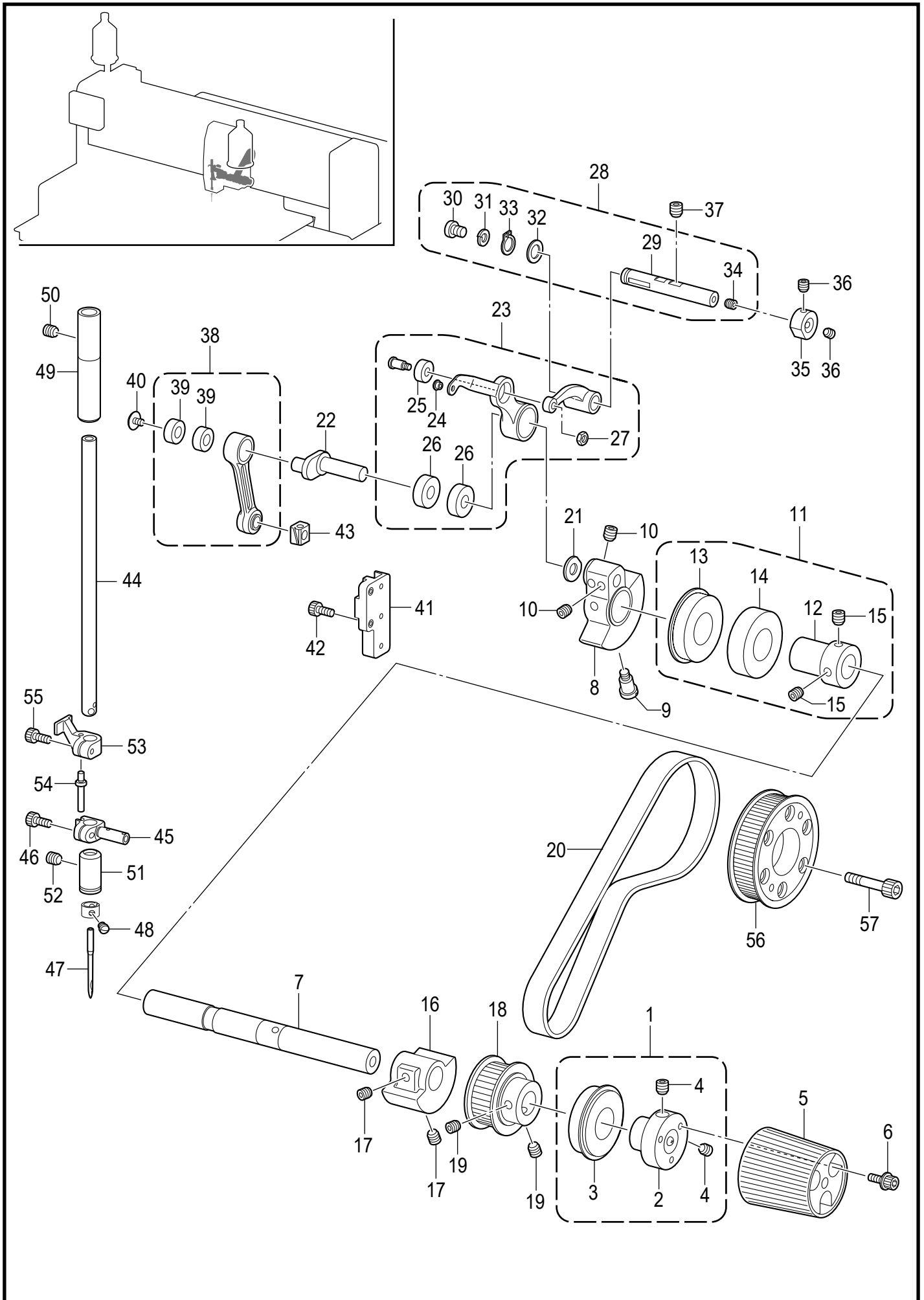

BAS-365K-123

C1 上軸 ・ 針棒関係 / Upper shaft and needle bar mechanism (BAS-365K)

REF.NO	CODE	Q'TY	品名	NAME OF PARTS	RM
1	SB8070001	1	ベアリングブッシュクミ	BALL BEARING BUSH ASSY	
2	SB8049001	1	ベアリングブッシュ	BALL BEARING BUSH	
3	SB1484001	1	タマジクウケ6004ZZNR	BALL BEARING 6004ZZNR	
4	S23651001	2	アナヒラ6X6ホソメ	SET SCREW SOCKET (FT) M6X6	
5	SB8071101	1	ハンドプーリ	HAND PULLEY	
6	S55481001	3	アナボルトザクミ4X12	BOLT SOCKET (S/P WASHER)M4X12	
7	SB8045101	1	ウワジク	UPPER SHAFT	
8	SA4609101	1	ツリアイクランクG	THREAD TAKE-UP CRANK G	
9	S25235001	1	シメネジ8	SCREW M8	
10	S23651001	4	アナヒラ6X6ホソメ	SET SCREW SOCKET (FT) M6X6	
11	SC5014001	1	ベアリングブッシュFクミ	BALL BEARING BUSH F ASSY	
12	SC0786001	1	ベアリングブッシュ	BALL BEARING BUSH	
13	SB1484001	1	タマジクウケ6004ZZNR	BALL BEARING 6004ZZNR	
14	SB1485001	1	タマジクウケ6004ZZ	BALL BEARING 6004ZZ	
15	S23651001	2	アナヒラ6X6ホソメ	SET SCREW SOCKET (FT) M6X6	
16	SB8048001	1	バランサー	BALANCER	
17	S23651001	2	アナヒラ6X6ホソメ	SET SCREW SOCKET (FT) M6X6	
18	SB8037001	1	プーリP26-5GTクミ	PULLEY P26-5GT ASSY	
19	S23651001	2	アナヒラ6X6ホソメ	SET SCREW SOCKET (FT) M6X6	
20	SB8011001	1	ベルト505-EV5GT-15	BELT 505-EV5GT-15	
21	110367001	1	ザガネ	WASHER PLAIN SPECIAL 8	
22	SB8111001	1	ハリボウ克蘭ク	NEEDLE BAR CRANK	
23	SB6720001	1	テンビンUクミ	THREAD TAKE-UP LEVER U ASSY	
24	S02532001	1	テンビンイトミチ	THREAD GUIDE	
25	SB3949001	1	タマジクウケ624T12DD	BALL BEARING 624T12DD	
26	SB3950001	2	タマジクウケ698DDMC5	BALL BEARING 698DDMC5	
27	021300306	1	3シュナット3	NUT 3 M3	
28	SB6729101	1	テンビンササエジクDクミ	THREAD TAKE-UP S-SHAFT D ASSY	
29	SB6730001	1	テンビンササエジクD	THREAD TAKE-UP SUPPORT SHAFT D	
30	062500616	1	ナベコ5X6	SCREW PAN M5X6	
31	028050246	1	バネザガネ2-5	WASHER SPRING 2-5	
32	SB6734001	1	スラストザガネ9	THRUST WASHER 9	
33	048090142	1	トメワジクヨウC9	RETAINING RING EXTERNAL C9	
34	012500536	1	アナヒラ5X5	SET SCREW SOCKET (FT) M5X5	
35	SB6735001	1	セットカラー	SET SCREW COLLAR	
36	012500536	2	アナヒラ5X5	SET SCREW SOCKET (FT) M5X5	
37	012060636	2	アナヒラ6X6	SET SCREW SOCKET (FT) M6X6	
38	SB1034101	1	ハリボウレンカンクミ	NEEDLE BAR CONNECTING ROD ASSY	
39	SB0989001	2	タマジクウケ687DD	BALL BEARING 687DD	
40	SA2422001	1	シメネジ3.57L	SCREW, SM3.57L	
41	SB8112001	1	カクコマアンナイ	SLIDE BLOCK GUIDE	
42	018401036	2	アナボルト4X10	BOLT SOCKET M4X10	
43	SA3488101	1	カクコマ	SLIDE BLOCK	
44	SC0799001	1	ハリボウBAS-RH-D	NEEDLE BAR BAS-RH D	
45	SC7710001	1	ハリボウダキDクミ	NEEDLE BAR CLAMP D ASSY	
46	018401036	1	アナボルト4X10	BOLT SOCKET M4X10	
47		1	ミシンハリDPX17	NEEDLE DPX17	
48	144458001	1	アタマツキトメネジ3.57	SET SCREW SM3.57-40X4.5	
49	SA3223001	1	ハリボウメタルU	NEEDLE BAR BUSH U	
50	012060636	1	アナヒラ6X6	SET SCREW SOCKET (FT) M6X6	
51	SA3224101	1	ハリボウメタルD	NEEDLE BAR BUSH D	
52	012060636	1	アナヒラ6X6	SET SCREW SOCKET (FT) M6X6	
53	SC7508001	1	ケンシュツタイ	DETECTION BLOCK	
54	SC7507001	1	ケンシュツタイピン	DETECTION BLOCK PIN	
55	018401036	1	アナボルト4X10	BOLT SOCKET M4X10	
56	SC0083101	1	プーリP48-5GTクミ	PULLEY P48-5GT ASSY	
57	018062036	6	アナボルト6X20	BOLT SOCKET M6X20	

C2. 上軸・針棒関係 / Upper shaft and needle bar mechanism (BAS-365K)

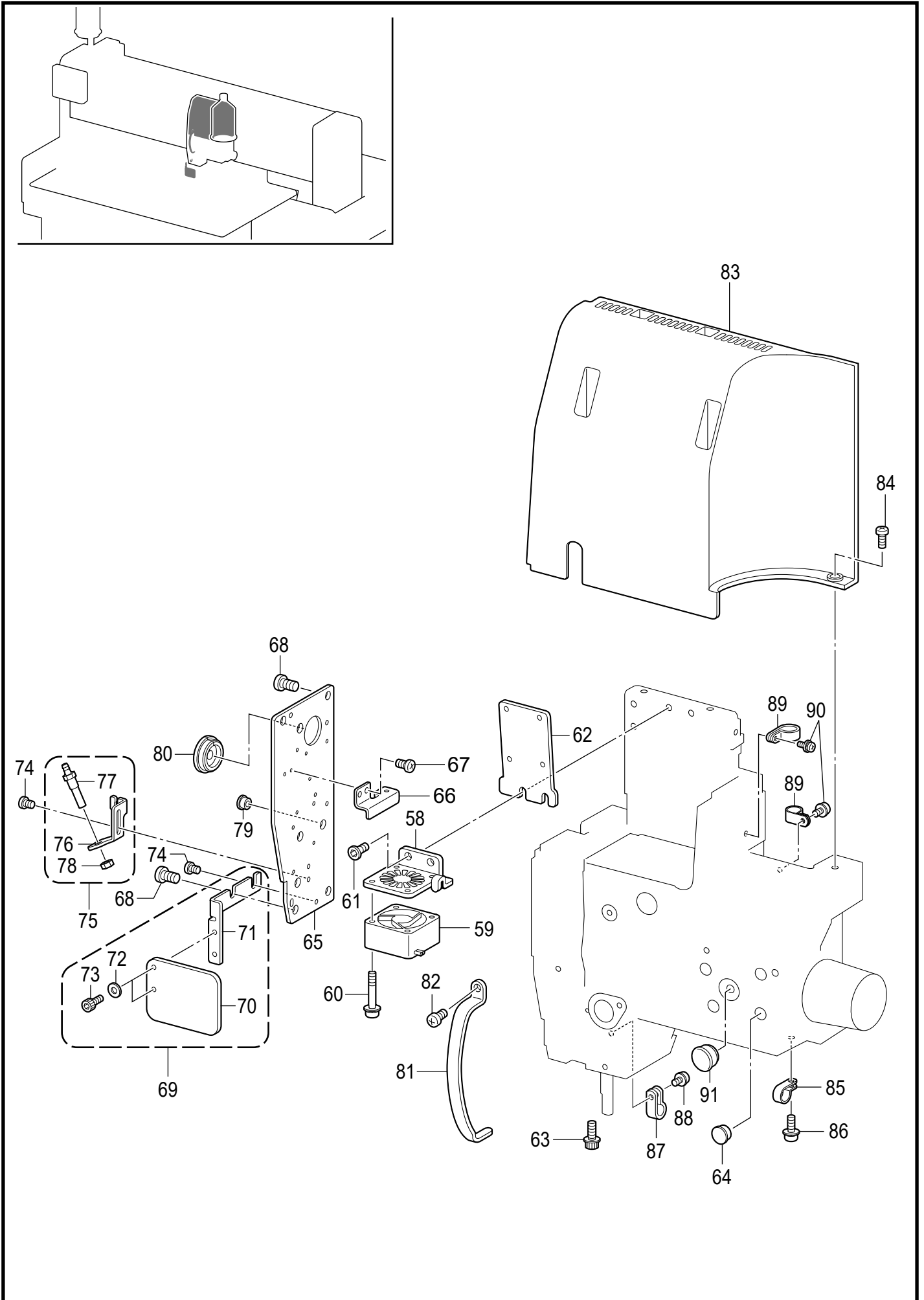

C2. 上軸 ・ 針棒関係 / Upper shaft and needle bar mechanism (BAS-365K)

REF.NO	CODE	Q'TY	品名	NAME OF PARTS	RM
58	SB8206001	1	DCファンリツケイタ	DC FAN SETTING PLATE	
59	SB8205101	1	DCファン	DC FAN	
60	0A5302005	4	+ナベザクミ3X20DB	SCREW PAN (S/P WASHER) M3X20	
61	SA8597001	2	テイトウアナボルト5X12	BOLT SOCKET M5X12	
62	SC7733001	1	キバントリツケイタ	PCB SETTING PLATE	
63	S55485001	3	アナボルトザクミ5X12	BOLT SOCKET (S/P WASHER)M5X12	
64	104821001	4	ゴムセン10.5	RUBBER CAP, 10.5	
65	SC7486001	1	メンイタ365K	FACE PLATE 365K	
66	SC7488001	1	コネクタプレート	CONNECTOR PLATE	
67	062300416	2	ナベコ3X4	SCREW PAN M3X4	
68	062061016	4	ナベコ6X10	SCREW PAN M6X10	
69	SB8521001	1	アイガードクミ	EYE GUARD ASSY	
70	143966001	1	アイガード	EYE GUARD	
71	SB8520001	1	アイガードブラケット	EYE GUARD BRACKET	
72	SB3847001	2	ヒラザガネチュウ3	WASHER_PLAIN_M_3	
73	018300636	2	アナボルト3X6	BOLT SOCKET M3X6	
74	062400616	1	ナベコ4X6	SCREW PAN M4X6	
75	SB8123001	1	ニードルクーラークミ	NEEDLE COOLER ASSY	
76	SB8122101	1	ニードルクーラーブラケット	NEEDLE COOLER BRACKET	
77	SB8124001	1	クーラーノズル	COOLER NOZZLE	
78	021060306	1	3シュナット6	NUT 3 M6	
79	104450101	4	ゴムセン8	RUBBER CAP, 8	
80	SB0788001	1	ゴムセン23	RUBBER CAP 23	
81	SB8125001	1	テンビンカバー	THREAD TAKE-UP COVER	
82	062501016	1	ナベコ5X10	SCREW PAN M5X10	
83	SB8126101	1	ハリボウダイカバー	NEEDLE BASE COVER	
84	062501016	5	ナベコ5X10	SCREW PAN M5X10	
85	525907000	1	コードホルダ#9	CORD HOLDER #9	
86	0A5401006	1	+ナベザクミ4X10DB	SCREW PAN (S/P WASHER) M4X10	
87	525567000	3	コードホルダ#8	CORD HOLDER #8	
88	0A5401006	3	+ナベザクミ4X10DB	SCREW PAN (S/P WASHER) M4X10	
89	149287000	2	ナイロンクランプ	CORD HOLDER 7N	
90	0A5401006	2	+ナベザクミ4X10DB	SCREW PAN (S/P WASHER) M4X10	
91	104450101	1	ゴムセン8	RUBBER CAP, 8	

C3. 上軸・針棒関係 / Upper shaft and needle bar mechanism (BAS-365K)

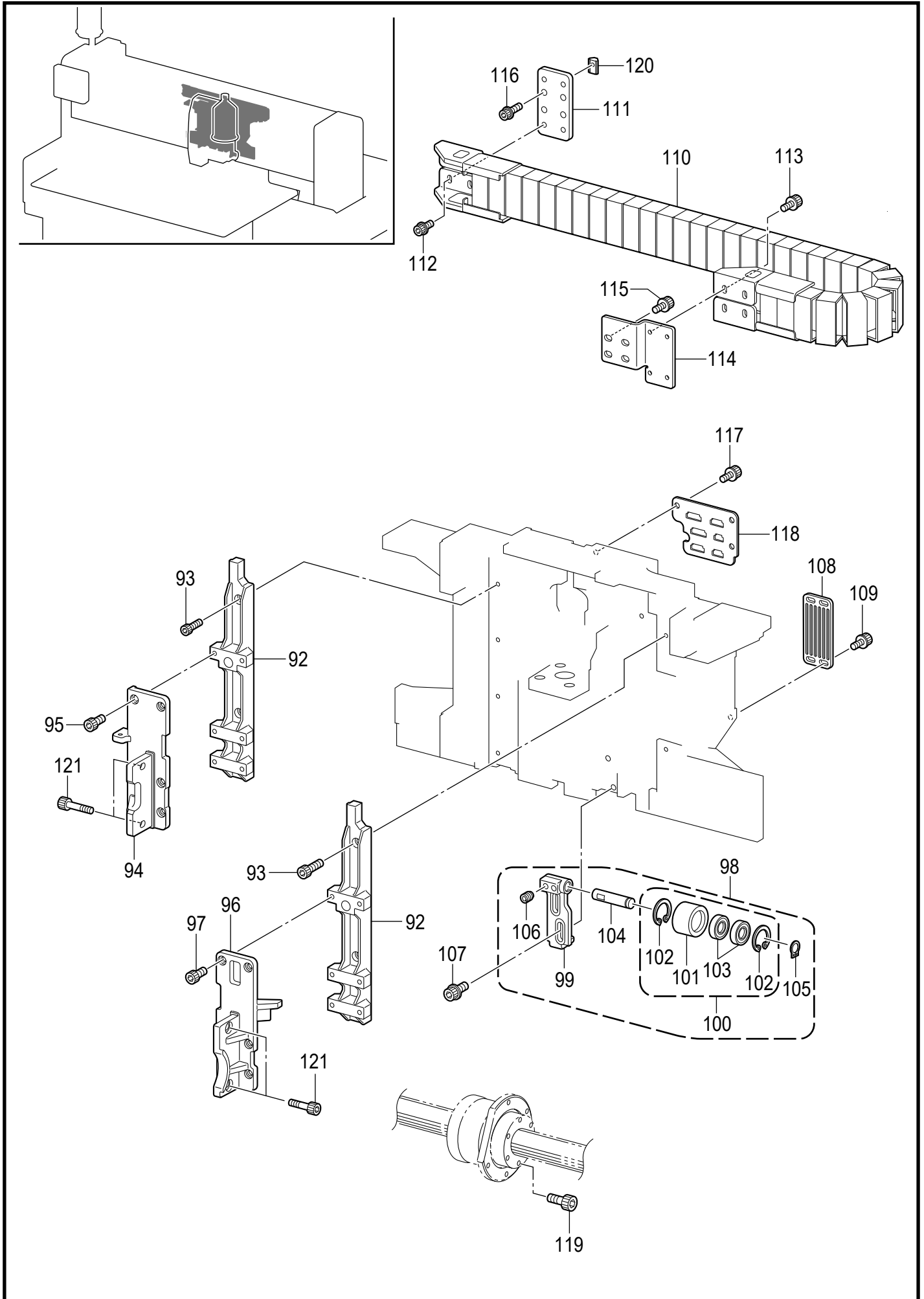

C3 上軸 ・ 針棒関係 / Upper shaft and needle bar mechanism (BAS-365K)

REF.NO	CODE	Q'TY	品名	NAME OF PARTS	RM
92	SB8115001	2	ハリボウダイRブラケット	NEEDLE BAR BASE R BRACKET	
93	018501636	7	アナボルト5X16	BOLT SOCKET M5X16	
94	SB8116201	1	レンケツブラケットL	CONNECTING BRACKET L	
95	018501636	6	アナボルト5X16	BOLT SOCKET M5X16	
96	SB8117101	1	レンケツブラケットR	CONNECTING BRACKET R	
97	018501636	6	アナボルト5X16	BOLT SOCKET M5X16	
98	SB8118001	1	アイドラブラケットクミ	IDLER BRACKET ASSY	
99	SB8119001	1	アイドラブラケット	IDLER BRACKET	
100	SB8140001	1	アイドラプーリクミ	IDLER PULLEY ASSY	
101	SB8120001	1	アイドラプーリ	IDLER PULLEY	
102	048220242	2	トメワアナヨウC22	RETAINING RING INTERNAL C22	
103	SB3444001	2	タマジクウケ608ZZ	BALL BEARING 608ZZ	
104	SB5104001	1	アイドラジク	IDLER SHAFT	
105	048080142	1	トメワジクヨウC8	RETAINING RING EXTERNAL C8	
106	012060636	2	アナヒラ6X6	SET SCREW SOCKET (FT) M6X6	
107	S47269001	2	アナボルトザクミ6X20	BOLT SOCKET (S/P WASHER)M6X20	
108	SB7960001	3	ベルトトリツケイタ5GT-50	BELT HOLDER 5GT-50	
109	S55481001	12	アナボルトザクミ4X12	BOLT SOCKET (S/P WASHER)M4X12	
110	SC7790001	1	ケーブルキャリア800	CABLE CARRIER 800	
111	SC7542001	1	ケーブルキャリアブラケットA	CABLE CARRIER BRACKET A	
112	S55484001	4	アナボルトザクミ5X10	BOLT SOCKET (S/P WASHER)M5X10	
113	S55484001	4	アナボルトザクミ5X10	BOLT SOCKET (S/P WASHER)M5X10	
114	SC8074001	1	ケーブルキャリアブラケットB	CABLE CARRIER BRACKET B	
115	S55485001	4	アナボルトザクミ5X12	BOLT SOCKET (S/P WASHER)M5X12	
116	S55485001	4	アナボルトザクミ5X12	BOLT SOCKET (S/P WASHER)M5X12	
117	S55485001	3	アナボルトザクミ5X12	BOLT SOCKET (S/P WASHER)M5X12	
118	SB8020001	1	コネクタプレート	CONNECTOR PLATE	
119	S47269001	5	アナボルトザクミ6X20	BOLT SOCKET (S/P WASHER)M6X20	
120	SB8241101	4	フレームナットM5	FRAME NUT M5	
121	018061636	4	アナボルト6X16	BOLT SOCKET M6X16	

C1. 上軸・針棒関係 / Upper shaft and needle bar mechanism (BAS-370K)

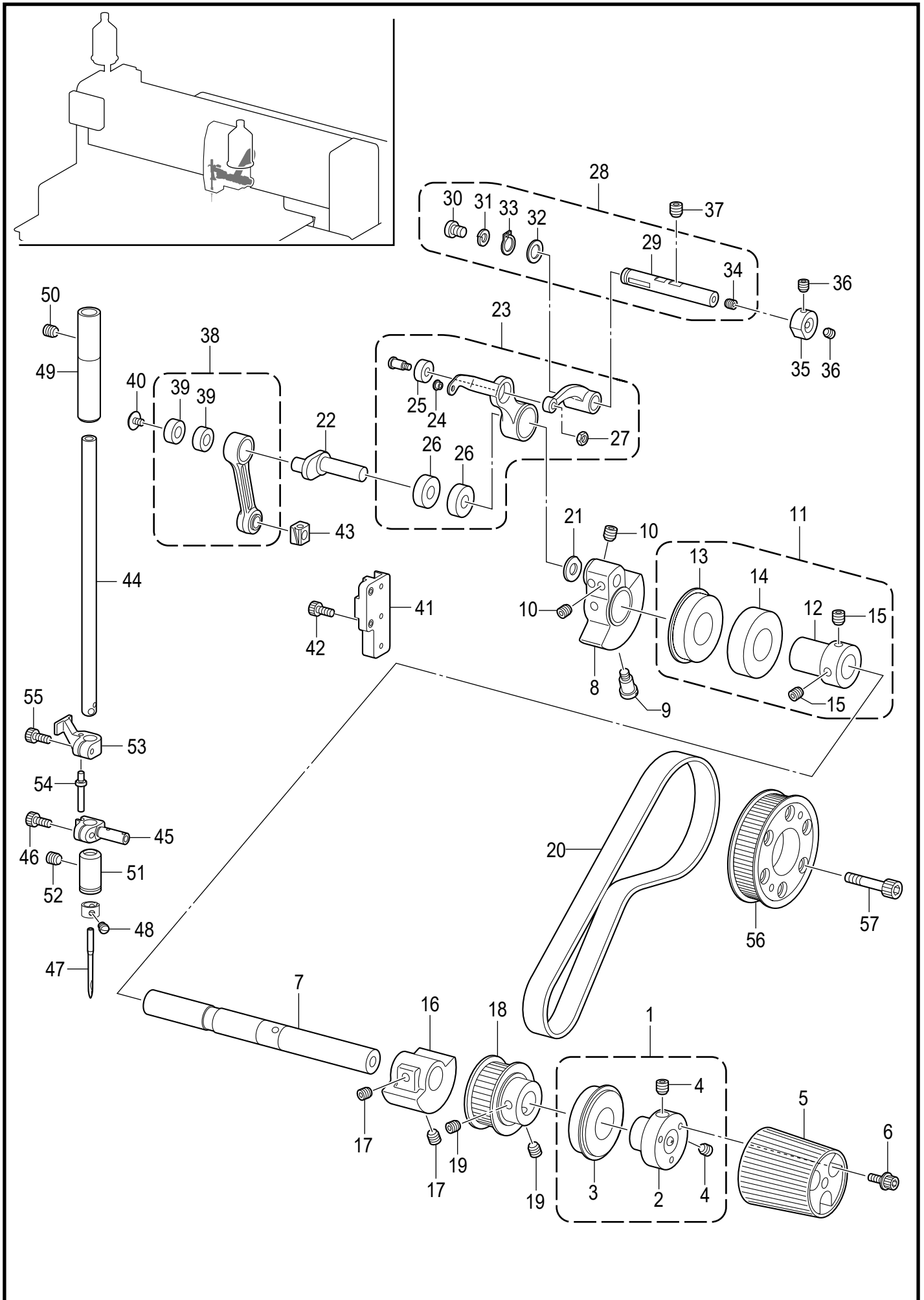

BAS-370K-123

C1 上軸 ・ 針棒関係 / Upper shaft and needle bar mechanism (BAS-370K)

REF.NO	CODE	Q'TY	品名	NAME OF PARTS	RM
1	SB8070001	1	ベアリングブッシュクミ	BALL BEARING BUSH ASSY	
2	SB8049001	1	ベアリングブッシュ	BALL BEARING BUSH	
3	SB1484001	1	タマジクウケ6004ZZNR	BALL BEARING 6004ZZNR	
4	S23651001	2	アナヒラ6X6ホソメ	SET SCREW SOCKET (FT) M6X6	
5	SB8071101	1	ハンドプーリ	HAND PULLEY	
6	S55481001	3	アナボルトザクミ4X12	BOLT SOCKET (S/P WASHER)M4X12	
7	SB8045101	1	ウワジク	UPPER SHAFT	
8	SA4609101	1	ツリアイクランクG	THREAD TAKE-UP CRANK G	
9	S25235001	1	シメネジ8	SCREW M8	
10	S23651001	4	アナヒラ6X6ホソメ	SET SCREW SOCKET (FT) M6X6	
11	SC5014001	1	ベアリングブッシュFクミ	BALL BEARING BUSH F ASSY	
12	SC0786001	1	ベアリングブッシュ	BALL BEARING BUSH	
13	SB1484001	1	タマジクウケ6004ZZNR	BALL BEARING 6004ZZNR	
14	SB1485001	1	タマジクウケ6004ZZ	BALL BEARING 6004ZZ	
15	S23651001	2	アナヒラ6X6ホソメ	SET SCREW SOCKET (FT) M6X6	
16	SB8048001	1	バランサー	BALANCER	
17	S23651001	2	アナヒラ6X6ホソメ	SET SCREW SOCKET (FT) M6X6	
18	SB8037001	1	プーリP26-5GTクミ	PULLEY P26-5GT ASSY	
19	S23651001	2	アナヒラ6X6ホソメ	SET SCREW SOCKET (FT) M6X6	
20	SB8011001	1	ベルト505-EV5GT-15	BELT 505-EV5GT-15	
21	110367001	1	ザガネ	WASHER PLAIN SPECIAL 8	
22	SB8111001	1	ハリボウクランク	NEEDLE BAR CRANK	
23	SB6720001	1	テンビンUクミ	THREAD TAKE-UP LEVER U ASSY	
24	S02532001	1	テンビンイトミチ	THREAD GUIDE	
25	SB3949001	1	タマジクウケ624T12DD	BALL BEARING 624T12DD	
26	SB3950001	2	タマジクウケ698DDMC5	BALL BEARING 698DDMC5	
27	021300306	1	3シュナット3	NUT 3 M3	
28	SB6729101	1	テンビンササエジクDクミ	THREAD TAKE-UP S-SHAFT D ASSY	
29	SB6730001	1	テンビンササエジクD	THREAD TAKE-UP SUPPORT SHAFT D	
30	062500616	1	ナベコ5X6	SCREW PAN M5X6	
31	028050246	1	バネザガネ2-5	WASHER SPRING 2-5	
32	SB6734001	1	スラストザガネ9	THRUST WASHER 9	
33	048090142	1	トメワジクヨウC9	RETAINING RING EXTERNAL C9	
34	012500536	1	アナヒラ5X5	SET SCREW SOCKET (FT) M5X5	
35	SB6735001	1	セットカラー	SET SCREW COLLAR	
36	012500536	2	アナヒラ5X5	SET SCREW SOCKET (FT) M5X5	
37	012060636	2	アナヒラ6X6	SET SCREW SOCKET (FT) M6X6	
38	SB1034101	1	ハリボウレンカンクミ	NEEDLE BAR CONNECTING ROD ASSY	
39	SB0989001	2	タマジクウケ687DD	BALL BEARING 687DD	
40	SA2422001	1	シメネジ3.57L	SCREW, SM3.57L	
41	SB8112001	1	カクコマアンナイ	SLIDE BLOCK GUIDE	
42	018401036	2	アナボルト4X10	BOLT SOCKET M4X10	
43	SA3488101	1	カクコマ	SLIDE BLOCK	
44	SC0799001	1	ハリボウBAS-RH-D	NEEDLE BAR BAS-RH D	
45	SC7710001	1	ハリボウダキDクミ	NEEDLE BAR CLAMP D ASSY	
46	018401036	1	アナボルト4X10	BOLT SOCKET M4X10	
47		1	ミシンハリDPX17	NEEDLE DPX17	
48	144458001	1	アタマツキトメネジ3.57	SET SCREW SM3.57-40X4.5	
49	SA3223001	1	ハリボウメタルU	NEEDLE BAR BUSH U	
50	012060636	1	アナヒラ6X6	SET SCREW SOCKET (FT) M6X6	
51	SA3224101	1	ハリボウメタルD	NEEDLE BAR BUSH D	
52	012060636	1	アナヒラ6X6	SET SCREW SOCKET (FT) M6X6	
53	SC7508001	1	ケンシュツタイ	DETECTION BLOCK	
54	SC7507001	1	ケンシュツタイピン	DETECTION BLOCK PIN	
55	018401036	1	アナボルト4X10	BOLT SOCKET M4X10	
56	SC0083101	1	プーリP48-5GTクミ	PULLEY P48-5GT ASSY	
57	018062036	6	アナボルト6X20	BOLT SOCKET M6X20	

C2. 上軸・針棒関係 / Upper shaft and needle bar mechanism (BAS-370K)

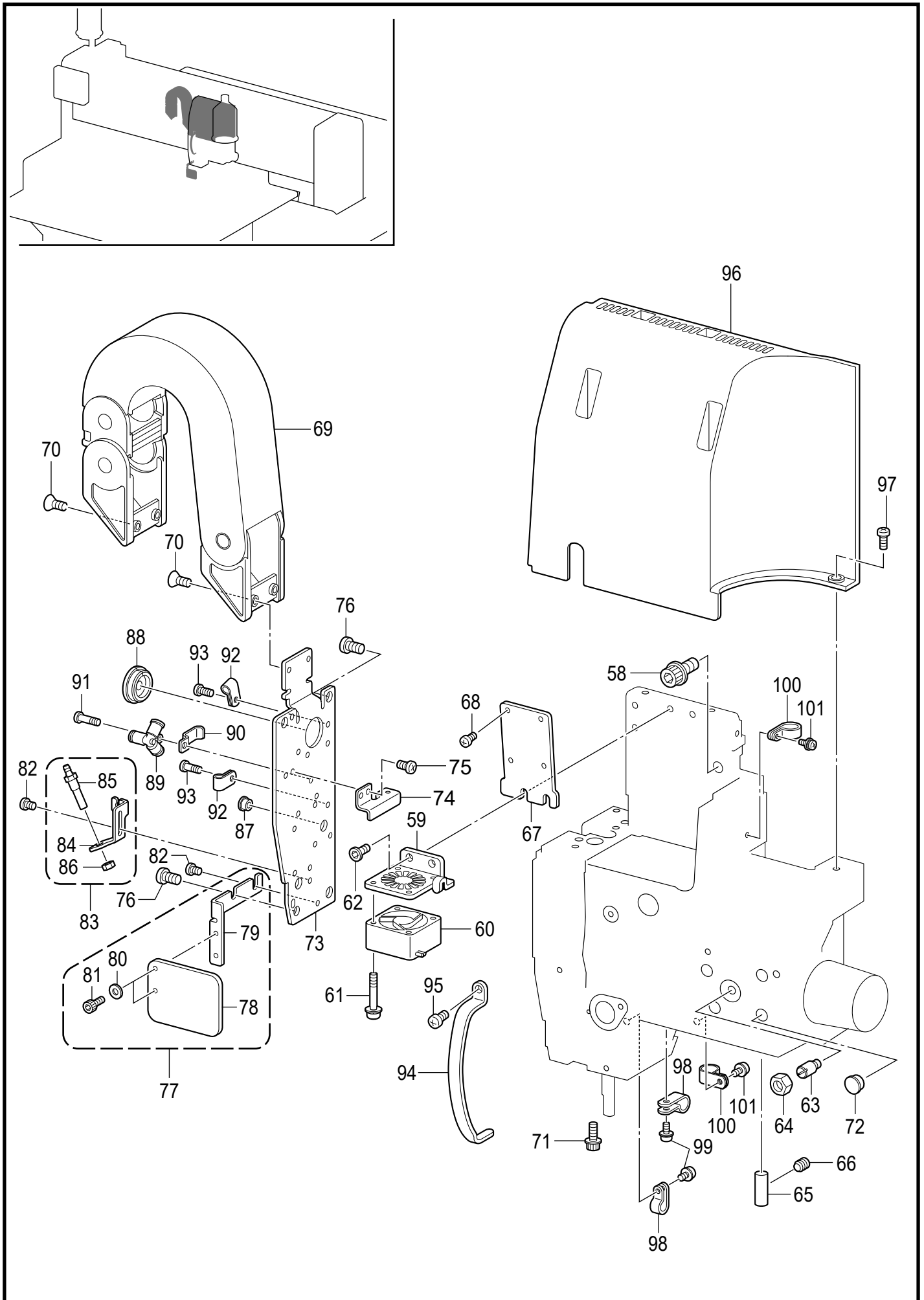

C2. 上軸 ・ 針棒関係 / Upper shaft and needle bar mechanism (BAS-370K)

REF.NO	CODE	Q'TY	品名	NAME OF PARTS	RM
58	S42445001	3	アナボルトザクミ8X25	BOLT SOCKET (S/P WASHER)M8X25	
59	SB8206001	1	DCファンリツケイタ	DC FAN SETTING PLATE	
60	SB8205101	1	DCファン	DC FAN	
61	0A5302005	4	+ナベザクミ3X20DB	SCREW PAN (S/P WASHER) M3X20	
62	SA8597001	2	テイトウアナボルト5X12	BOLT SOCKET M5X12	
63	SC0906001	1	ベルトササエピンC	SUPPORT PIN C	
64	021080202	1	2シュナット8	NUT 2 M8	
65	SB9269001	1	ベルトササエピンA	SUPPORT PIN A	
66	012060636	1	アナヒラ6X6	SET SCREW SOCKET (FT) M6X6	
67	SC7733001	1	キバントリツケイタ	PCB SETTING PLATE	
68	062400616	4	ナベコ4X6	SCREW PAN M4X6	
69	SC8073001	1	ケーブルキャリア70	CABLE CARRIER 70	
70	SC1026001	4	アナサラネジ5X10	SCREW FLAT SOCKET M5X10	
71	S55485001	3	アナボルトザクミ5X12	BOLT SOCKET (S/P WASHER)M5X12	
72	104821001	4	ゴムセン10.5	RUBBER CAP, 10.5	
73	SC7487001	1	メンイタ370K	FACE PLATE 370K	
74	SC7488001	1	コネクタプレート	CONNECTOR PLATE	
75	062300416	2	ナベコ3X4	SCREW PAN M3X4	
76	062061016	4	ナベコ6X10	SCREW PAN M6X10	
77	SB8521001	1	アイガードクミ	EYE GUARD ASSY	
78	143966001	1	アイガード	EYE GUARD	
79	SB8520001	1	アイガードブラケット	EYE GUARD BRACKET	
80	SB3847001	2	ヒラザガネチュウ3	WASHER_PLAIN_M_3	
81	018300636	2	アナボルト3X6	BOLT SOCKET M3X6	
82	062400616	1	ナベコ4X6	SCREW PAN M4X6	
83	SB8123001	1	ニードルクーラークミ	NEEDLE COOLER ASSY	
84	SB8122101	1	ニードルクーラーブラケット	NEEDLE COOLER BRACKET	
85	SB8124001	1	クーラーノズル	COOLER NOZZLE	
86	021060306	1	3シュナット6	NUT 3 M6	
87	104450101	2	ゴムセン8	RUBBER CAP, 8	
88	SB0788001	1	ゴムセン23	RUBBER CAP 23	
89	SB9341001	1	ツギテKQ2D04-00A	JOINT KQ2D04-00A	
90	SA1394101	1	コードオサエU17.8	CORD HOLDER U17.8	
91	062301414	1	ナベコ3X14	SCREW PAN M3X14	
92	149547000	2	コードオサエ	CORD HOLDER 4N	
93	062401016	2	ナベコ4X10	SCREW PAN M4X10	
94	SB8125001	1	テンビンカバー	THREAD TAKE-UP COVER	
95	062501016	1	ナベコ5X10	SCREW PAN M5X10	
96	SB8126101	1	ハリボウダイカバー	NEEDLE BASE COVER	
97	062501016	5	ナベコ5X10	SCREW PAN M5X10	
98	525664000	3	コードホルダ#6	CORD HOLDER #6	
99	0A5401006	3	+ナベザクミ4X10DB	SCREW PAN (S/P WASHER) M4X10	
100	S00480000	2	コードホルダ#5	CORD HOLDER 5N	
101	0A5401006	2	+ナベザクミ4X10DB	SCREW PAN (S/P WASHER) M4X10	

C3. 上軸・針棒関係 / Upper shaft and needle bar mechanism (BAS-370K)

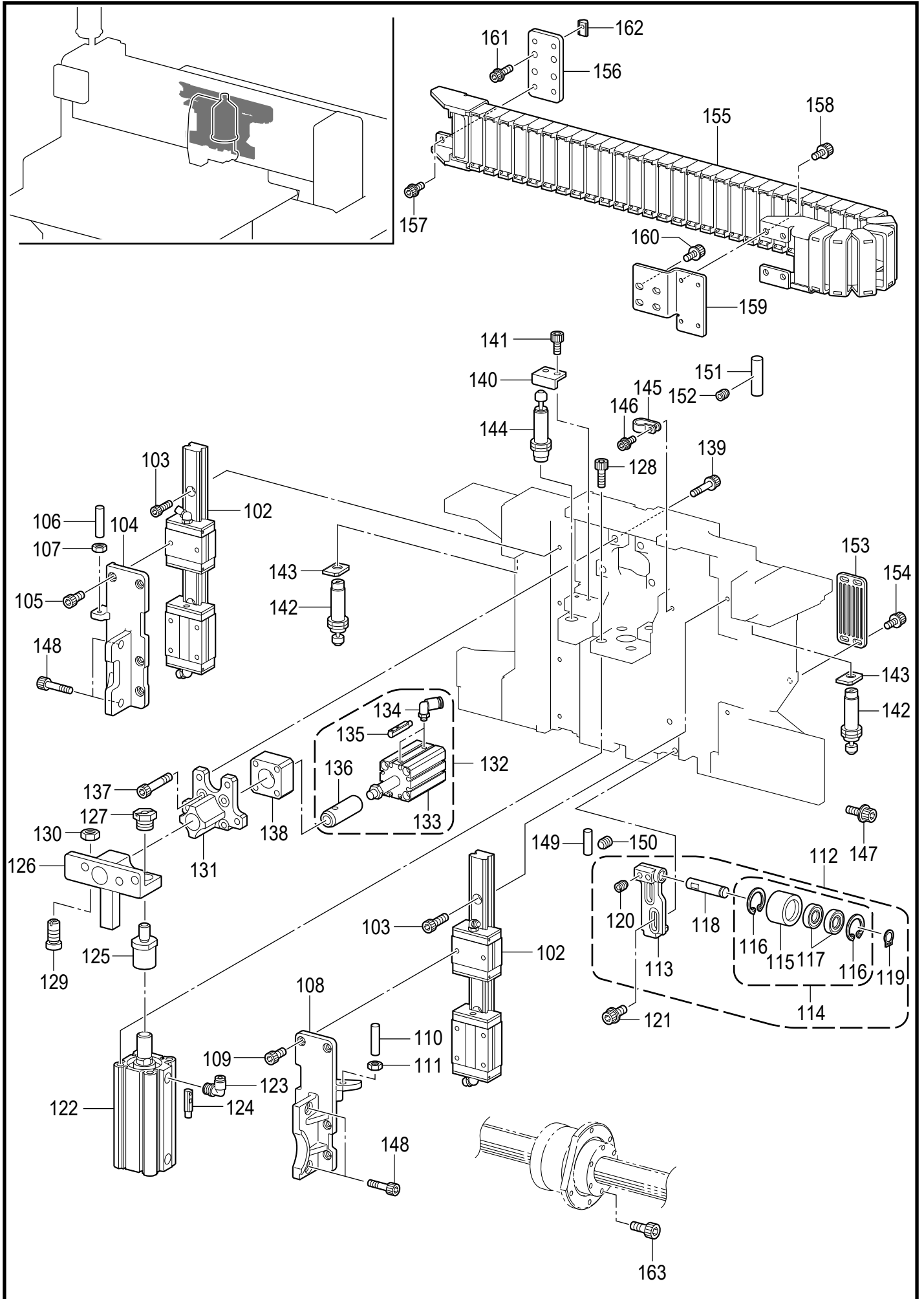

BAS-370K-123

C3 上軸 ・ 針棒関係 / Upper shaft and needle bar mechanism (BAS-370K)

REF.NO	CODE	Q'TY	品名	NAME OF PARTS	RM
102	SB8674101	2	ガイドSSR20XV+233	LM GUIDE SSR20XV+233	
103	018501636	7	アナボルト5X16	BOLT SOCKET M5X16	
104	SB8116201	1	レンケツブラケットL	CONNECTING BRACKET L	
105	018501036	6	アナボルト5X10	BOLT SOCKET M5X10	
106	SB9624001	1	ストッパーB	STOPPER B	
107	021060306	1	3シュナット6	NUT 3 M6	
108	SB8117101	1	レンケツブラケットR	CONNECTING BRACKET R	
109	018501036	6	アナボルト5X10	BOLT SOCKET M5X10	
110	SB9624001	1	ストッパーB	STOPPER B	
111	021060306	1	3シュナット6	NUT 3 M6	
112	SB8118001	1	アイドラブラケットクミ	IDLER BRACKET ASSY	
113	SB8119001	1	アイドラブラケット	IDLER BRACKET	
114	SB8140001	1	アイドラプーリクミ	IDLER PULLEY ASSY	
115	SB8120001	1	アイドラプーリ	IDLER PULLEY	
116	048220242	2	トメワアナヨウC22	RETAINING RING INTERNAL C22	
117	SB3444001	2	タマジクウケ608ZZ	BALL BEARING 608ZZ	
118	SB5104001	1	アイドラジク	IDLER SHAFT	
119	048080142	1	トメワジクヨウC8	RETAINING RING EXTERNAL C8	
120	012060636	2	アナヒラ6X6	SET SCREW SOCKET (FT) M6X6	
121	S47269001	2	アナボルトザクミ6X20	BOLT SOCKET (S/P WASHER)M6X20	
122	SB9111001	1	シリンダCDQ2A32	CYLINDER CDQ2A32	
123	SB8092001	2	エルボKQ2L04-01AS	ELBOW UNION KQ2L04-01AS	
124	SB9142001	1	オートスイッチA	AUTO SWITCH A	
125	SB8829001	1	レンケツブロックD	CONNECTION BLOCK D	
126	SB8826101	1	ロックブラケットF	LOCK BRACKET F	
127	SB8828101	1	レンケツブロックU	CONNECTION BLOCK U	
128	018062036	4	アナボルト6X20	BOLT SOCKET M6X20	
129	SB9267001	1	ストッパーA	STOPPER A	
130	SB9622001	1	コンパクトナットM10	COMPACTNUT M10	
131	SB8827001	1	ロックブラケットR	LOCK BRACKET R	
132	SC7511001	1	シリンダCDQSB20クミ	CYLINDER CDQSB20 ASSY	
133	SB9112001	1	シリンダCDQSB20	CYLINDER CDQSB20	
134	SB9117001	2	エルボKQ2L04	ELBOW UNION KQ2L04	
135	SB9221001	1	オートスイッチB	AUTO SWITCH B	
136	SC7512001	1	ハリボウダイロックピン	NEEDLE BAR BASE LOCK PIN	
137	018064031	4	アナボルト6X40	BOLT SOCKET M6X40	
138	SC7691001	1	ハリボウダイロックスペーサー	NEEDLE BAR BASE LOCK SPACER	
139	S47270001	4	アナボルトザクミ6X30	BOLT SOCKET (S/P WASHER)M6X30	
140	SB8830001	1	ストッパーブロックA	STOPPER BLOCK A	
141	018401036	2	アナボルト4X10	BOLT SOCKET M4X10	
142	SB9121101	2	アブソーバM10-7	SHOCK ABSORBER M10-7	
143	SB9623001	2	ストッパーブロックB	STOPPER BLOCK B	
144	SB9122101	1	アブソーバM12-10	SHOCK ABSORBER M12-10	
145	146202000	1	ナイロンクリップ	CORD HOLDER 6N	
146	S55481001	1	アナボルトザクミ4X12	BOLT SOCKET (S/P WASHER)M4X12	
147	S47269001	5	アナボルトザクミ6X20	BOLT SOCKET (S/P WASHER)M6X20	
148	018061636	4	アナボルト6X16	BOLT SOCKET M6X16	
149	SB9269001	1	ベルトササエピンA	SUPPORT PIN A	
150	012060636	1	アナヒラ6X6	SET SCREW SOCKET (FT) M6X6	
151	SB9270001	1	ベルトササエピンB	SUPPORT PIN B	
152	012060636	1	アナヒラ6X6	SET SCREW SOCKET (FT) M6X6	
153	SB7960001	3	ベルトトリツケイタ5GT-50	BELT HOLDER 5GT-50	
154	S55481001	12	アナボルトザクミ4X12	BOLT SOCKET (S/P WASHER)M4X12	
155	SC7790001	1	ケーブルキャリア800	CABLE CARRIER 800	
156	SC7542001	1	ケーブルキャリアブラケットA	CABLE CARRIER BRACKET A	
157	S55484001	4	アナボルトザクミ5X10	BOLT SOCKET (S/P WASHER)M5X10	
158	S55484001	4	アナボルトザクミ5X10	BOLT SOCKET (S/P WASHER)M5X10	
159	SC8074001	1	ケーブルキャリアブラケットB	CABLE CARRIER BRACKET B	
160	S55485001	4	アナボルトザクミ5X12	BOLT SOCKET (S/P WASHER)M5X12	
161	S55485001	4	アナボルトザクミ5X12	BOLT SOCKET (S/P WASHER)M5X12	
162	SB8241101	4	フレームナットM5	FRAME NUT M5	
163	S47269001	5	アナボルトザクミ6X20	BOLT SOCKET (S/P WASHER)M6X20	

D1. 送り関係 / Feed mechanism (BAS-365K)

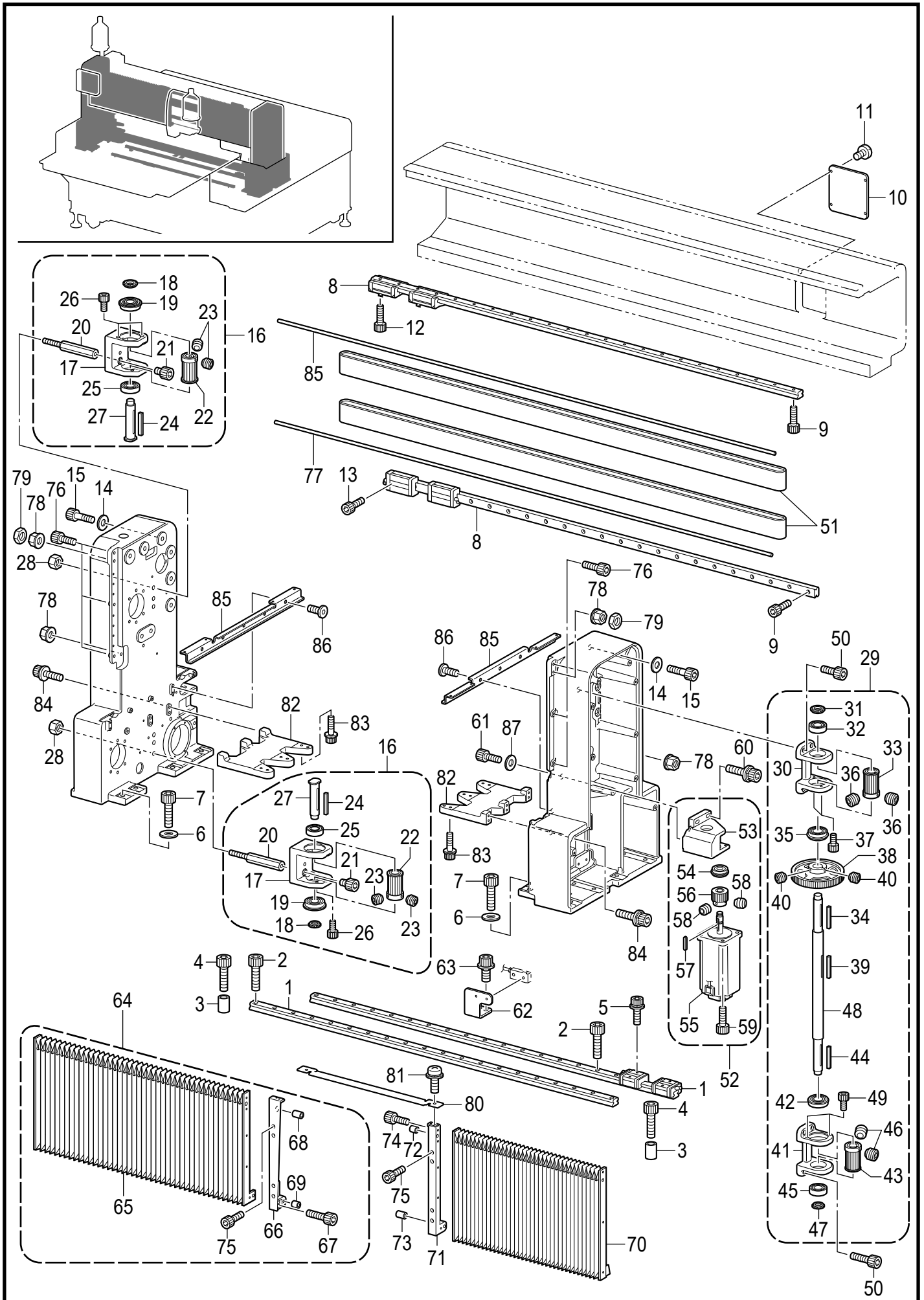

BAS-365K-202

D1. 送り関係 / Feed mechanism (BAS-365K)

REF.NO	CODE	Q'TY	品名	NAME OF PARTS	RM
1	SC7812001	2	ガイドSSR25XV-1160	LM GUIDE SSR25XV-1160	
2	018062036	40	アナボルト6X20	BOLT SOCKET M6X20	
3	SB5650001	2	カラー	COLLAR	
4	018062036	2	アナボルト6X20	BOLT SOCKET M6X20	
5	S47269001	8	アナボルトザクミ6X20	BOLT SOCKET (S/P WASHER)M6X20	
6	026100232	22	ヒラザガネミガキ10	WASHER PLAIN M 10	
7	018103532	22	アナボルト10X35	BOLT SOCKET M10X35	
8	SC7813001	2	ガイドSSR25XW-1360	LM GUIDE SSR25XW-1360	
9	018062036	46	アナボルト6X20	BOLT SOCKET M6X20	
10	SC7516001	1	Xガイドフレームカバー	X GUIDE FRAME COVER	
11	060401016	4	バインド4X10	SCREW BIND M4X10	
12	018062036	8	アナボルト6X20	BOLT SOCKET M6X20	
13	018061236	8	アナボルト6X12	BOLT SOCKET M6X12	
14	026100232	16	ヒラザガネミガキ10	WASHER PLAIN M 10	
15	018103532	16	アナボルト10X35	BOLT SOCKET M10X35	
16	SC7517001	2	Xジュウドウプーリークミ	X DRIVEN PULLEY ASSY	
17	SC7727001	2	プーリーブラケットX-L	PULLEY BRACKET X-L	
18	SC4961001	2	ファインUナット17	FINE U-NUT17	
19	SA4178001	2	タマジクウケ6204DDUNR	BALL BEARING 6204DDUNR	
20	SC7783001	4	スタッドボルトM10X55	STUD BOLT M10X55	
21	018103532	4	アナボルト10X35	BOLT SOCKET M10X35	
22	SB8148101	2	プーリーP22-5GTクミ	PULLEY P22-5GT ASSY	
23	012060636	4	アナヒラ6X6	SET SCREW SOCKET (FT) M6X6	
24	SC4960001	2	キー6X6X57	KEY 6X6X57	
25	SC4964001	2	タマジクウケ6004DDU	BALL BEARING 6004DDU	
26	018501036	4	アナボルト5X10	BOLT SOCKET M5X10	
27	SC4955001	2	ジク20X100	SHAFT 20X100	
28	021100202	8	2シュナット10	NUT 2 M10	
29	SB8156301	1	Xクドウギアクミ	X DRIVE GEAR ASSY	
30	SC4947101	1	プーリーブラケットX-R1	PULLEY BRACKET X-R1	
31	SC4961001	1	ファインUナット17	FINE U-NUT17	
32	SC4964001	1	タマジクウケ6004DDU	BALL BEARING 6004DDU	
33	SB8148101	1	プーリーP22-5GTクミ	PULLEY P22-5GT ASSY	
34	SC4960001	1	キー6X6X57	KEY 6X6X57	
35	SA4178001	1	タマジクウケ6204DDUNR	BALL BEARING 6204DDUNR	
36	012060636	2	アナヒラ6X6	SET SCREW SOCKET (FT) M6X6	
37	018501036	2	アナボルト5X10	BOLT SOCKET M5X10	
38	SB8158001	1	ギアM1.5-88	GEAR M1.5-88	
39	SC4960001	1	キー6X6X57	KEY 6X6X57	
40	012060636	4	アナヒラ6X6	SET SCREW SOCKET (FT) M6X6	
41	SC4948101	1	プーリーブラケットX-R2	PULLEY BRACKET X-R2	
42	SA4178001	1	タマジクウケ6204DDUNR	BALL BEARING 6204DDUNR	
43	SB8148101	1	プーリーP22-5GTクミ	PULLEY P22-5GT ASSY	
44	SC4960001	1	キー6X6X57	KEY 6X6X57	
45	SC4964001	1	タマジクウケ6004DDU	BALL BEARING 6004DDU	
46	012060636	2	アナヒラ6X6	SET SCREW SOCKET (FT) M6X6	
47	SC4961001	1	ファインUナット17	FINE U-NUT17	
48	SC4954001	1	Xクドウジク	X DRIVE SHAFT	
49	018501036	2	アナボルト5X10	BOLT SOCKET M5X10	
50	018062036	8	アナボルト6X20	BOLT SOCKET M6X20	
51	SC7789001	1	タイミングベルト	TIMING BELT 2910-EV5GT-50 OP	
52	SC9033001	1	Xモータブラケットクミ	X MOTOR BRACKET ASSY	
53	SB8163001	1	Xモータブラケット	X MOTOR BRACKET	
54	SA8599001	1	タマジクウケ6201ZZNR	BALL BEARING 6201ZZNR	
55	SC7613001	1	パルスモータクミBAS3G	PULSE MOTOR ASSY BAS3G	
56	SB8164101	1	ギアM1.5-24	GEAR M1.5-24	
57	SB8165001	1	キー5X5X30	KEY 5X5X30	
58	S23651001	2	アナヒラ6X6ホソメ	SET SCREW SOCKET (FT) M6X6	
59	018062036	4	アナボルト6X20	BOLT SOCKET M6X20	
60	S58636001	3	アナボルトザクミ8X30	BOLT SOCKET (S/P WASHER)M8X30	
61	018081636	1	アナボルト8X16	BOLT SOCKET M8X16	
62	SB8166001	1	Xセンサトリツケイタ	X SENSOR PLATE	

D1. 送り関係 / Feed mechanism (BAS-365K)

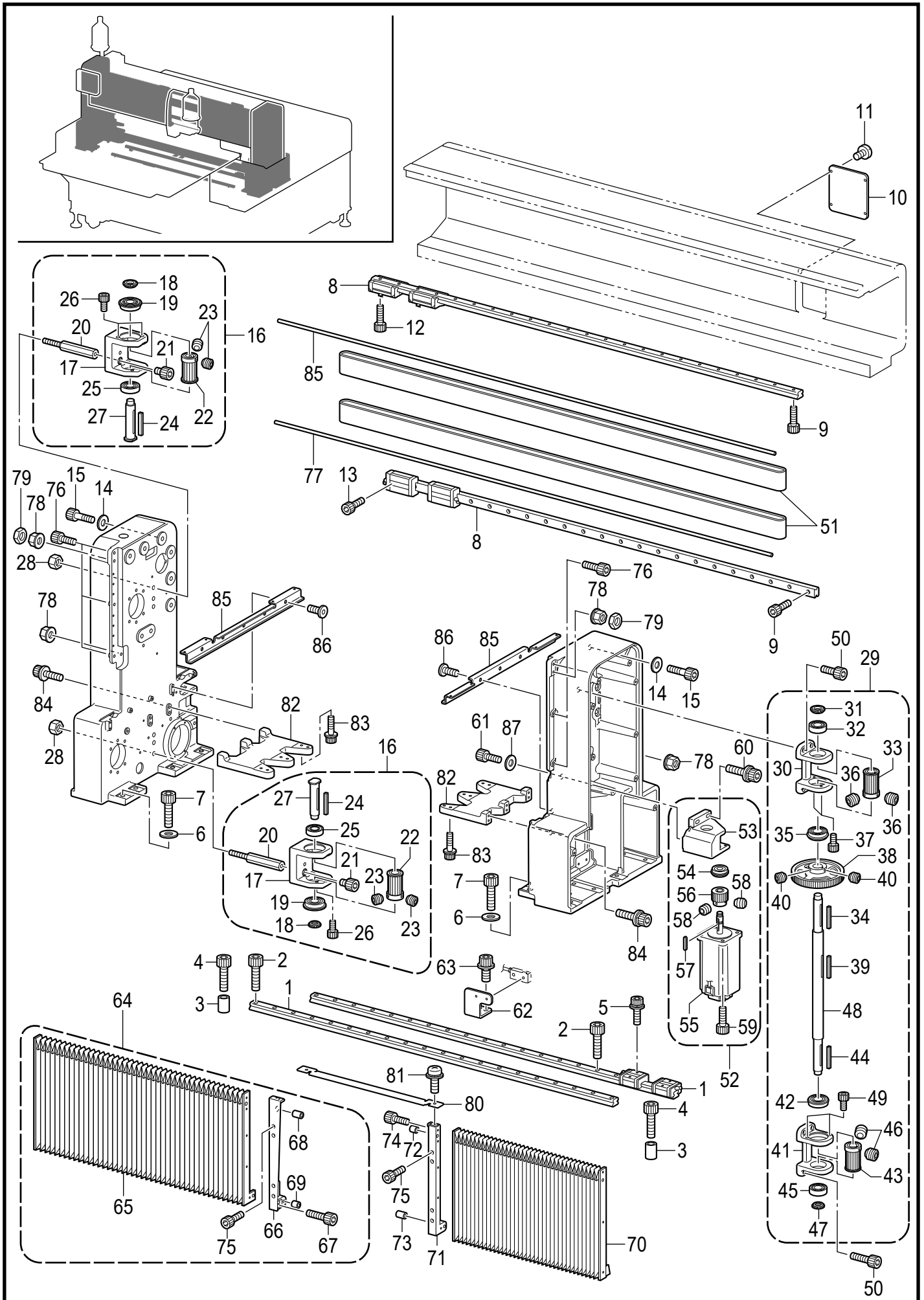

BAS-365K-202

D1. 送り関係 / Feed mechanism (BAS-365K)

REF.NO	CODE	Q'TY	品名	NAME OF PARTS	RM
63	S55481001	2	アナボルトザクミ4X12	BOLT SOCKET (S/P WASHER)M4X12	
64	SC8761001	1	XジャバラL365Kクミ	X BELLOW L 365K ASSY	
65	SB8805001	1	XジャバラL	X BELLOW L	
66	SB8169001	1	XジャバラブラケットL	X BELLOW BRACKET L	
67	018501636	5	アナボルト5X16	BOLT SOCKET M5X16	
68	SB8492001	1	ドライブシュ0612	DRY BUSH 0612	
69	SB8493001	1	ドライブシュ0712	DRY BUSH 0712	
70	SB8806001	1	XジャバラR	X BELLOW R	
71	SB8170001	1	XジャバラブラケットR	X BELLOW BRACKET R	
72	SB8492001	1	ドライブシュ0612	DRY BUSH 0612	
73	SB8493001	1	ドライブシュ0712	DRY BUSH 0712	
74	018501636	5	アナボルト5X16	BOLT SOCKET M5X16	
75	018501636	8	アナボルト5X16	BOLT SOCKET M5X16	
76	018062036	6	アナボルト6X20	BOLT SOCKET M6X20	
77	SC7735001	2	Xジャバラシャフト800	X BELLOW SHAFT 800	
78	SB8239001	4	フランジナットM6	FLANGED NUT M6	
79	021060306	2	3シュナット6	NUT 3 M6	
80	SB8110101	1	ジャバラUカバー	BELLOW U COVER	
81	0A4501206	4	+ナベザクミ5X12DA	SCREW PAN (S/P WASHER) M5X12	
82	SB8316001	2	サポートブラケット	SUPPORT BRACKET	
83	S47270001	12	アナボルトザクミ6X30	BOLT SOCKET (S/P WASHER)M6X30	
84	S47270001	10	アナボルトザクミ6X30	BOLT SOCKET (S/P WASHER)M6X30	
85	SB8317001	2	YジャバラガイドS	Y BELLOW GUIDE S	
86	SB7957001	10	テイトウアナツキボルト4X8	LOW HEAD BOLT SOCKET M4X8	
87	026080236	1	ヒラザガネミガキ8	WASHER PLAIN M 8	

D2. 送り関係 / Feed mechanism (BAS-365K)

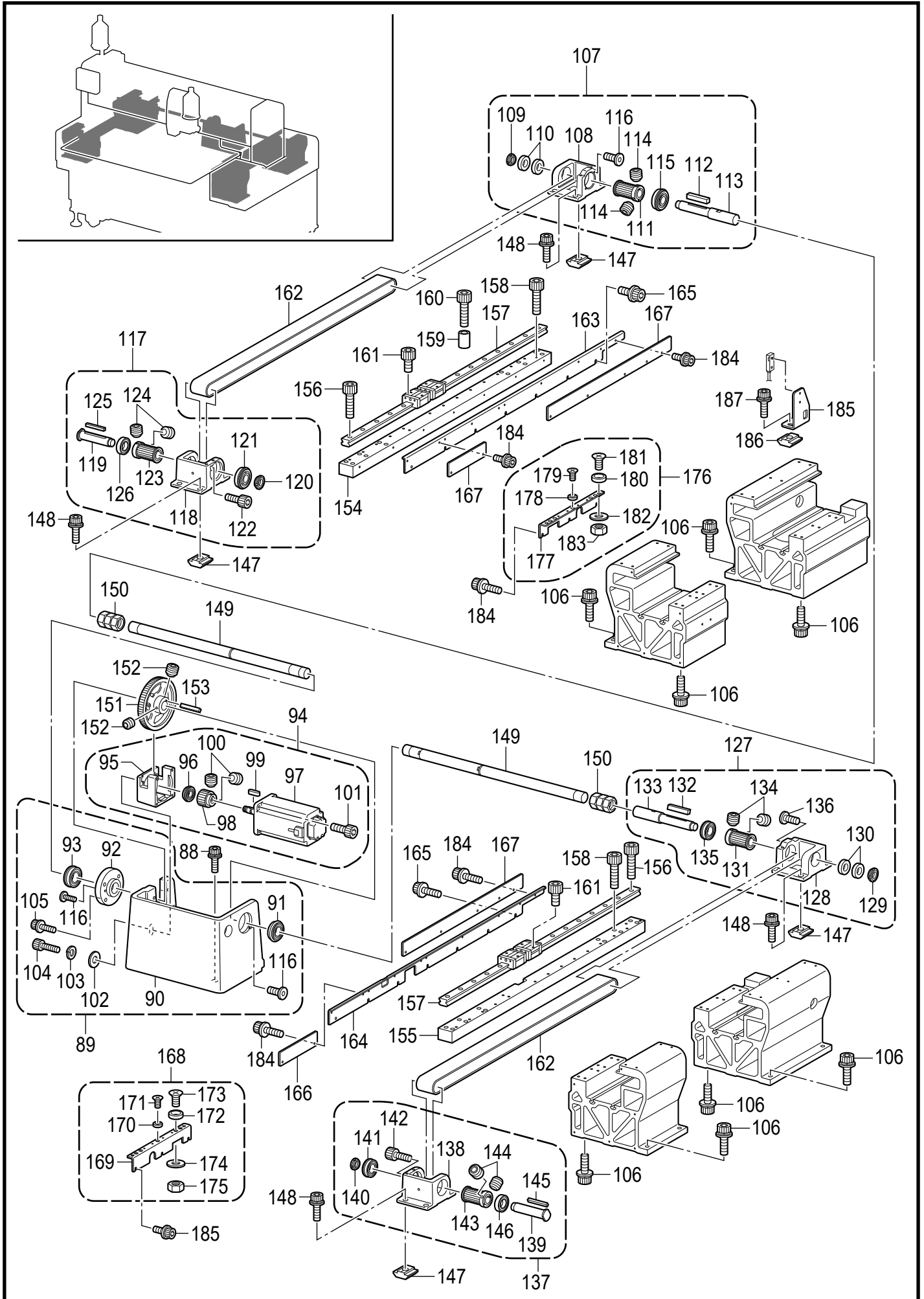

D2. 送り関係 / Feed mechanism (BAS-365K)

REF.NO	CODE	Q'TY	品名	NAME OF PARTS	RM
88	S58636001	4	アナボルトザクミ8X30	BOLT SOCKET (S/P WASHER)M8X30	
89	SC9035001	1	Yモータベースクミ	Y MOTOR BASE ASSY	
90	SB8179001	1	Yモータベース	Y MOTOR BASE	
91	SC4965001	1	タマジクウケ6005DDUNR	BALL BEARING 6005DDUNR	
92	SB8018001	1	ベアリングフランジ	BEARING FLANGE	
93	SC4965001	1	タマジクウケ6005DDUNR	BALL BEARING 6005DDUNR	
94	SC9034001	1	Yモータブラケットクミ	Y MOTOR BRACKET ASSY	
95	SB8161001	1	Yモータブラケット	Y MOTOR BRACKET	
96	SA8599001	1	タマジクウケ6201ZZNR	BALL BEARING 6201ZZNR	
97	SC7613001	1	パルスモータクミBAS3G	PULSE MOTOR ASSY BAS3G	
98	SB8164101	1	ギアM1.5-24	GEAR M1.5-24	
99	SB8165001	1	キー5X5X30	KEY 5X5X30	
100	S23651001	2	アナヒラ6X6ホソメ	SET SCREW SOCKET (FT) M6X6	
101	018062036	4	アナボルト6X20	BOLT SOCKET M6X20	
102	SB4243001	4	ヒラザガネダイ8	WASHER PLAIN L 8	
103	028080246	4	バネザガネ2-8	WASHER SPRING 2-8	
104	018084036	4	アナボルト8X40	BOLT SOCKET M8X40	
105	S58636001	4	アナボルトザクミ8X30	BOLT SOCKET (S/P WASHER)M8X30	
106	S58636001	48	アナボルトザクミ8X30	BOLT SOCKET (S/P WASHER)M8X30	
107	SC7528001	1	YクドウプーリーLクミ	Y DRIVE PULLEY L ASSY	
108	SC7529001	1	プーリーブラケットY-L-R	PULLEY BRACKET Y-L-R	
109	SC4961001	1	ファインUナット17	FINE U-NUT17	
110	SA4180001	2	タマジクウケ6904DDU	BALL BEARING 6904DDU	
111	SB8148101	1	プーリーP22-5GTクミ	PULLEY P22-5GT ASSY	
112	SC4960001	1	キー6X6X57	KEY 6X6X57	
113	SC4959001	1	Yクドウジク	Y DRIVE SHAFT	
114	012060636	2	アナヒラ6X6	SET SCREW SOCKET (FT) M6X6	
115	SA4177001	1	タマジクウケ6004DDUNR	BALL BEARING 6004DDUNR	
116	SA8597001	2	テイトウアナボルト5X12	BOLT SOCKET M5X12	
117	SC9004001	1	YジュウドウプーリーLクミ	Y DRIVEN PULLEY L ASSY	
118	SC7530001	1	プーリーブラケットY-L-F	PULLEY BRACKET Y-L-F	
119	SC4955001	1	ジク20X100	SHAFT 20X100	
120	SC4961001	1	ファインUナット17	FINE U-NUT17	
121	SA4178001	1	タマジクウケ6204DDUNR	BALL BEARING 6204DDUNR	
122	018501036	1	アナボルト5X10	BOLT SOCKET M5X10	
123	SB8148101	1	プーリーP22-5GTクミ	PULLEY P22-5GT ASSY	
124	012060636	2	アナヒラ6X6	SET SCREW SOCKET (FT) M6X6	
125	SC4960001	1	キー6X6X57	KEY 6X6X57	
126	SC4964001	1	タマジクウケ6004DDU	BALL BEARING 6004DDU	
127	SC7521001	1	YクドウプーリーRクミ	Y DRIVE PULLEY R ASSY	
128	SC7522001	1	プーリーブラケットY-R-R	PULLEY BRACKET Y-R-R	
129	SC4961001	1	ファインUナット17	FINE U-NUT17	
130	SA4180001	2	タマジクウケ6904DDU	BALL BEARING 6904DDU	
131	SB8148101	1	プーリーP22-5GTクミ	PULLEY P22-5GT ASSY	
132	SC4960001	1	キー6X6X57	KEY 6X6X57	
133	SC4959001	1	Yクドウジク	Y DRIVE SHAFT	
134	012060636	2	アナヒラ6X6	SET SCREW SOCKET (FT) M6X6	
135	SA4177001	1	タマジクウケ6004DDUNR	BALL BEARING 6004DDUNR	
136	SA8597001	2	テイトウアナボルト5X12	BOLT SOCKET M5X12	
137	SC9005001	1	YジュウドウプーリーRクミ	Y DRIVEN PULLEY R ASSY	
138	SC7525001	1	プーリーブラケットY-R-F	PULLEY BRACKET Y-R-F	
139	SC4955001	1	ジク20X100	SHAFT 20X100	
140	SC4961001	1	ファインUナット17	FINE U-NUT17	
141	SA4178001	1	タマジクウケ6204DDUNR	BALL BEARING 6204DDUNR	
142	018501036	1	アナボルト5X10	BOLT SOCKET M5X10	
143	SB8148101	1	プーリーP22-5GTクミ	PULLEY P22-5GT ASSY	
144	012060636	2	アナヒラ6X6	SET SCREW SOCKET (FT) M6X6	
145	SC4960001	1	キー6X6X57	KEY 6X6X57	
146	SC4964001	1	タマジクウケ6004DDU	BALL BEARING 6004DDU	
147	SB8242001	16	フレームナットM6	FRAME NUT M6	
148	S47269001	16	アナボルトザクミ6X20	BOLT SOCKET (S/P WASHER)M6X20	
149	SC7750001	2	Yクドウジク415	Y DRIVE SHAFT 415	

D2. 送り関係 / Feed mechanism (BAS-365K)

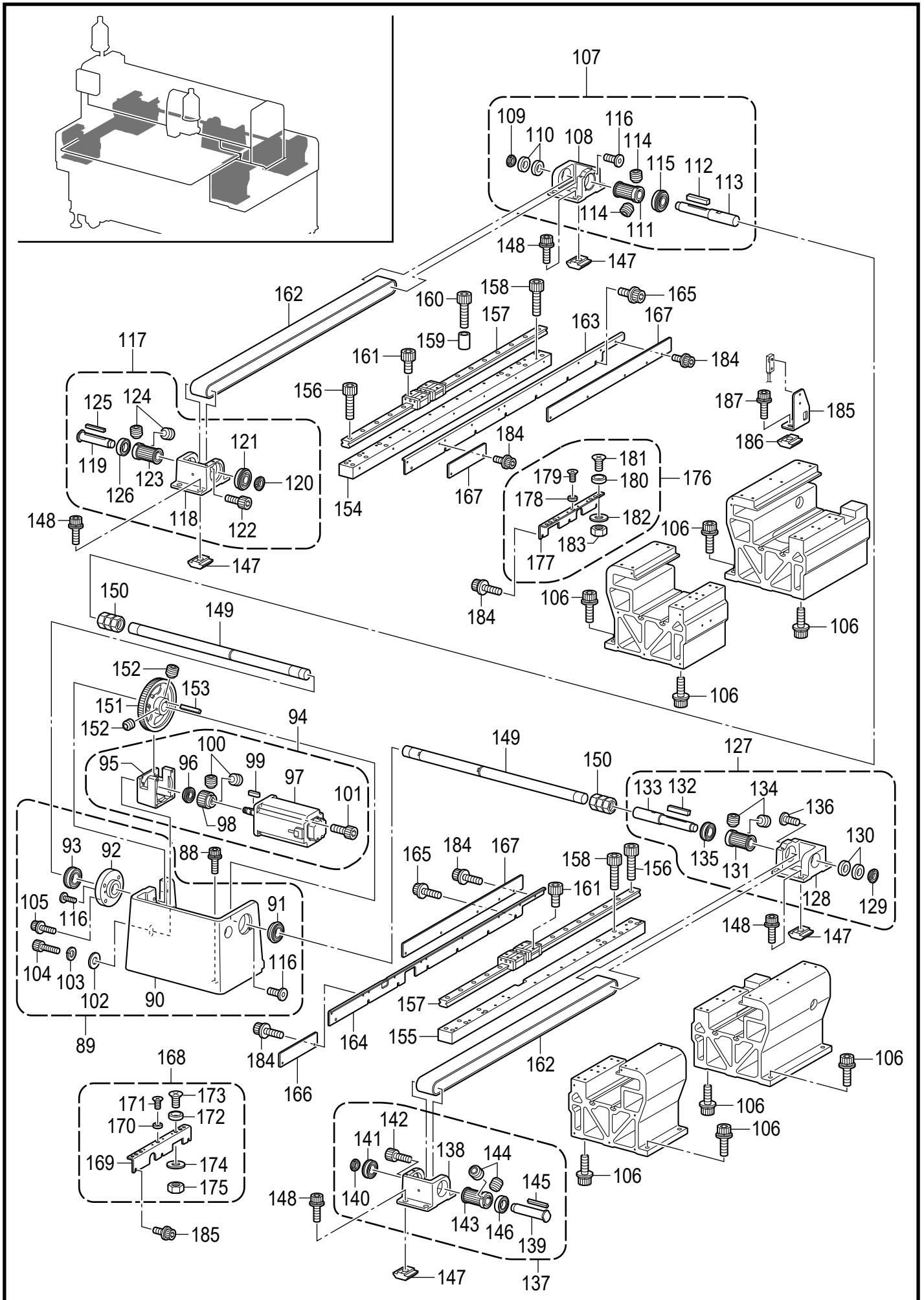

D2. 送り関係 / Feed mechanism (BAS-365K)

REF.NO	CODE	Q'TY	品名	NAME OF PARTS	RM
150	SC4962001	2	N-リジッドカップリング25	N-RIGID CUPLING 25	
151	SB8158001	1	ギアM1.5-88	GEAR M1.5-88	
152	012060636	4	アナヒラ6X6	SET SCREW SOCKET (FT) M6X6	
153	SC4960001	1	キー6X6X57	KEY 6X6X57	
154	SC7722001	1	Y-LMガイドベースL400	Y LM GUIDE BASE L 400	
155	SC7723001	1	Y-LMガイドベースR400	Y LM GUIDE BASE R 400	
156	018062036	28	アナボルト6X20	BOLT SOCKET M6X20	
157	SB8088101	2	ガイドSSR25XV+880	LM GUIDE SSR25XV+880	
158	018062036	24	アナボルト6X20	BOLT SOCKET M6X20	
159	SB5650001	4	カラー	COLLAR	
160	018062036	4	アナボルト6X20	BOLT SOCKET M6X20	
161	018061236	8	アナボルト6X12	BOLT SOCKET M6X12	
162	SC7584001	2	タイミングベルト	TIMING BELT 1715-EV5GT-50 OP	
163	SC7714001	1	YジャバラガイドB-L400	Y BELLOW GUIDE B-L 400	
164	SC7715001	1	YジャバラガイドB-R400	Y BELLOW GUIDE B-R 400	
165	S55485001	14	アナボルトザクミ5X12	BOLT SOCKET (S/P WASHER)M5X12	
166	SB8202001	2	YジャバラガイドUF	Y BELLOW GUIDE U F	
167	SB8204101	2	YジャバラガイドUR-400	Y BELLOW GUIDE U R-400	
168	SC8757001	1	YジャバラガイドUMクミR	Y BELLOW GUIDE UM ASSY R	
169	SC7703001	1	YジャバラガイドUM	Y BELLOW GUIDE UM	
170	SB9425001	4	マグネット8	MAGNET8	
171	SB9578001	4	1シュナット2.5	NUT 1 M2.5	
172	SB9418001	2	イチギメワッシャー	LOCATING WASHER	
173	SB9432001	2	サラネジ6X14	SCREW FLAT M6X14	
174	SB0532001	2	ヒラザガネ	WASHER PLAIN	
175	021060206	2	2シュナット6	NUT 2 M6	
176	SC8815101	1	YジャバラガイドUMクミL	Y BELLOW GUIDE UM ASSY L	
177	SC7452001	1	YジャバラガイドV	Y BELLOW GUIDE V	
178	SB9425001	2	マグネット8	MAGNET8	
179	SB9578001	2	1シュナット2.5	NUT 1 M2.5	
180	SB9418001	1	イチギメワッシャー	LOCATING WASHER	
181	SB9432001	1	サラネジ6X14	SCREW FLAT M6X14	
182	SB0532001	1	ヒラザガネ	WASHER PLAIN	
183	021060206	1	2シュナット6	NUT 2 M6	
184	S55479001	20	アナボルトザクミ4X8	BOLT SOCKET (S/P WASHER) M4X8	
185	SB8195101	1	Yセンサトリツケイタ	Y SENSOR PLATE	
186	SB8242001	2	フレームナットM6	FRAME NUT M6	
187	S55477001	2	アナボルトザクミ6X16	BOLT SOCKET (S/P WASHER)M6X16	

D3. 送り関係 / Feed mechanism (BAS-365K)

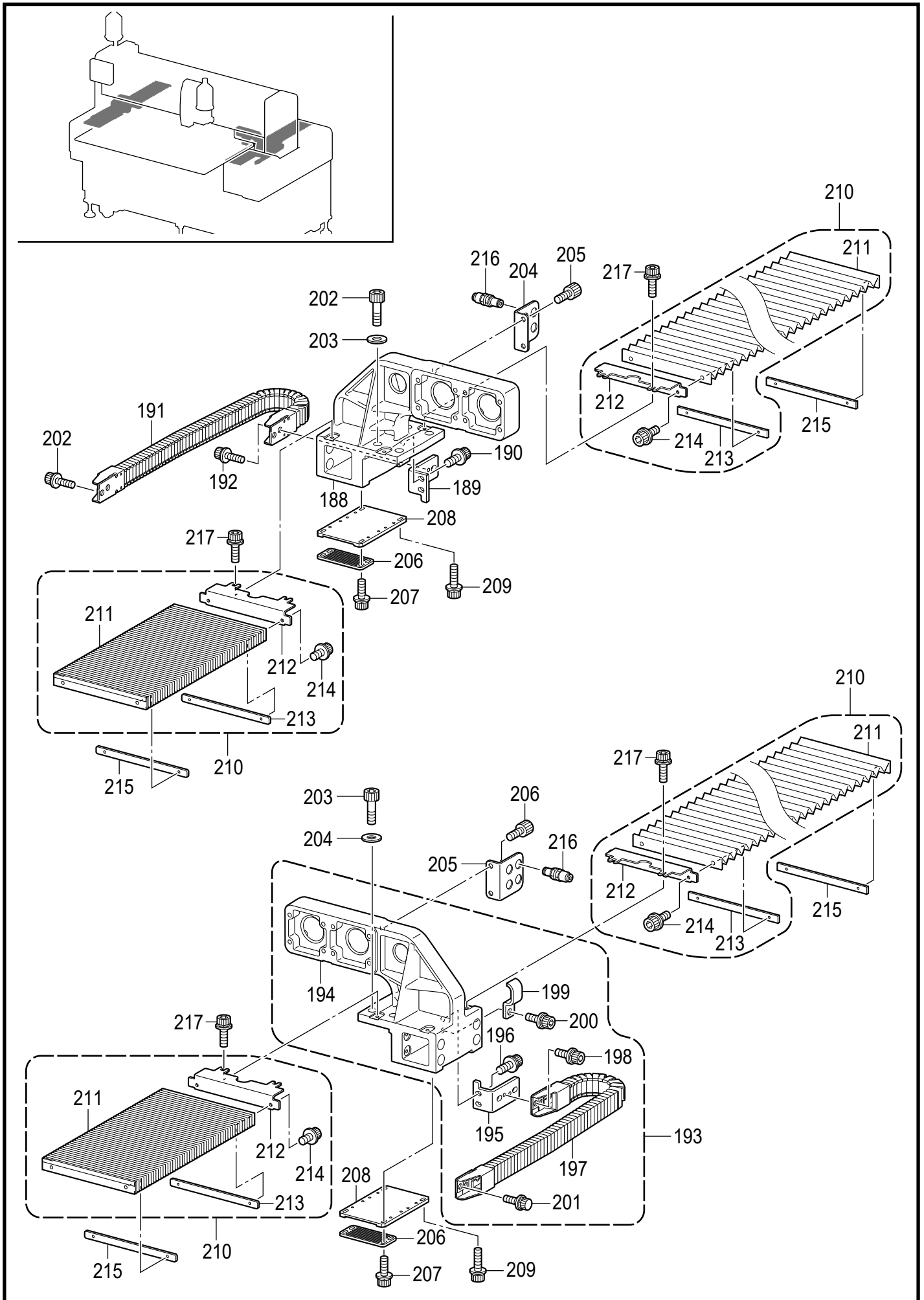

BAS-365K-202

D3. 送り関係 / Feed mechanism (BAS-365K)

REF.NO	CODE	Q'TY	品名	NAME OF PARTS	RM
188	SC7533001	1	YクドウベースL	Y DRIVE BASE L	
189	SB8192201	1	Yケーブルベアブラケット	Y CABLE BEAR BRACKET	
190	S55477001	2	アナボルトザクミ6X16	BOLT SOCKET (S/P WASHER)M6X16	
191	SC8098001	1	ケーブルキャリア400	CABLE CARRIER 400	
192	S55477001	2	アナボルトザクミ6X16	BOLT SOCKET (S/P WASHER)M6X16	
193	SC7538001	1	YクドウベースR400クミ	Y DRIVE BASE R 400 ASSY	
194	SC7539001	1	YクドウベースR	Y DRIVE BASE R	
195	SB8192201	1	Yケーブルベアブラケット	Y CABLE BEAR BRACKET	
196	S55477001	2	アナボルトザクミ6X16	BOLT SOCKET (S/P WASHER)M6X16	
197	SC8098001	1	ケーブルキャリア400	CABLE CARRIER 400	
198	S55477001	2	アナボルトザクミ6X16	BOLT SOCKET (S/P WASHER)M6X16	
199	SA1394101	1	コードオサエU17.8	CORD HOLDER U17.8	
200	S55485001	1	アナボルトザクミ5X12	BOLT SOCKET (S/P WASHER)M5X12	
201	S55477001	4	アナボルトザクミ6X16	BOLT SOCKET (S/P WASHER)M6X16	
202	018061236	8	アナボルト6X12	BOLT SOCKET M6X12	
203	025060136	8	ヒラザガネショウ6	WASHER PLAIN S 6	
204	SB9616001	2	チューブカプラプレート	TUBE COUPLER PLATE	
205	018061236	4	アナボルト6X12	BOLT SOCKET M6X12	
206	SB7960001	6	ベルトトリツケイタ5GT-50	BELT HOLDER 5GT-50	
207	S55481001	16	アナボルトザクミ4X12	BOLT SOCKET (S/P WASHER)M4X12	
208	SC7692001	2	Yベルトホジイタ	Y BELT HOLDING PLATE	
209	S55482001	8	アナボルトザクミ4X14	BOLT SOCKET (S/P WASHER)M4X14	
210	SC7535001	4	Yジャバラ400クミ	Y BELLOW 400 ASSY	
211	SB8198201	4	Yジャバラ400	Y BELLOW 400	
212	SC7536001	4	Yジャバラブラケット	Y BELLOW BRACKET	
213	SB8199101	4	イタナットM4	PLATE NUT M4	
214	S55479001	8	アナボルトザクミ4X8	BOLT SOCKET (S/P WASHER) M4X8	
215	SB8199101	4	イタナットM4	PLATE NUT M4	
216	SB9653001	8	チューブカプラ	TUBE COUPLER	
217	S55485001	8	アナボルトザクミ5X12	BOLT SOCKET (S/P WASHER)M5X12	

D1. 送り関係 / Feed mechanism (BAS-370K)

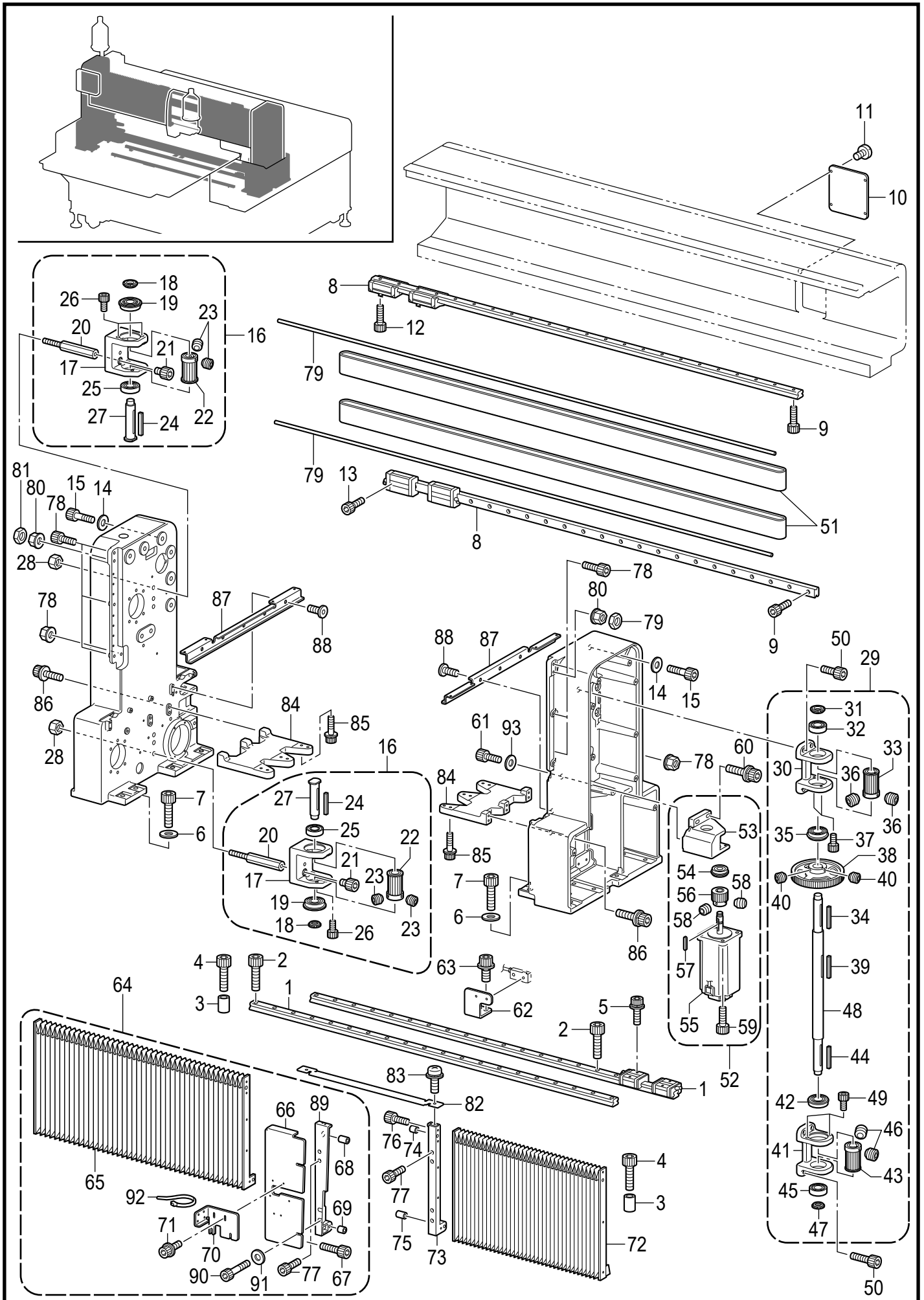

BAS-370K-202

D1. 送り関係 / Feed mechanism (BAS-370K)

REF.NO	CODE	Q'TY	品名	NAME OF PARTS	RM
1	SC7812001	2	ガイドSSR25XV-1160	LM GUIDE SSR25XV-1160	
2	018062036	40	アナボルト6X20	BOLT SOCKET M6X20	
3	SB5650001	2	カラー	COLLAR	
4	018062036	2	アナボルト6X20	BOLT SOCKET M6X20	
5	S47269001	8	アナボルトザクミ6X20	BOLT SOCKET (S/P WASHER)M6X20	
6	026100232	22	ヒラザガネミガキ10	WASHER PLAIN M 10	
7	018103532	22	アナボルト10X35	BOLT SOCKET M10X35	
8	SC7813001	2	ガイドSSR25XW-1360	LM GUIDE SSR25XW-1360	
9	018062036	46	アナボルト6X20	BOLT SOCKET M6X20	
10	SC7516001	1	Xガイドフレームカバー	X GUIDE FRAME COVER	
11	060401016	4	バインド4X10	SCREW BIND M4X10	
12	018062036	8	アナボルト6X20	BOLT SOCKET M6X20	
13	018061236	8	アナボルト6X12	BOLT SOCKET M6X12	
14	026100232	16	ヒラザガネミガキ10	WASHER PLAIN M 10	
15	018103532	16	アナボルト10X35	BOLT SOCKET M10X35	
16	SC7517001	2	Xジュウドウプーリークミ	X DRIVEN PULLEY ASSY	
17	SC7727001	2	プーリーブラケットX-L	PULLEY BRACKET X-L	
18	SC4961001	2	ファインUナット17	FINE U-NUT17	
19	SA4178001	2	タマジクウケ6204DDUNR	BALL BEARING 6204DDUNR	
20	SC7783001	4	スタッドボルトM10X55	STUD BOLT M10X55	
21	018103532	4	アナボルト10X35	BOLT SOCKET M10X35	
22	SB8148101	2	プーリーP22-5GTクミ	PULLEY P22-5GT ASSY	
23	012060636	4	アナヒラ6X6	SET SCREW SOCKET (FT) M6X6	
24	SC4960001	2	キー6X6X57	KEY 6X6X57	
25	SC4964001	2	タマジクウケ6004DDU	BALL BEARING 6004DDU	
26	018501036	4	アナボルト5X10	BOLT SOCKET M5X10	
27	SC4955001	2	ジク20X100	SHAFT 20X100	
28	021100202	8	2シュナット10	NUT 2 M10	
29	SB8156301	1	Xクドウギアクミ	X DRIVE GEAR ASSY	
30	SC4947101	1	プーリーブラケットX-R1	PULLEY BRACKET X-R1	
31	SC4961001	1	ファインUナット17	FINE U-NUT17	
32	SC4964001	1	タマジクウケ6004DDU	BALL BEARING 6004DDU	
33	SB8148101	1	プーリーP22-5GTクミ	PULLEY P22-5GT ASSY	
34	SC4960001	1	キー6X6X57	KEY 6X6X57	
35	SA4178001	1	タマジクウケ6204DDUNR	BALL BEARING 6204DDUNR	
36	012060636	2	アナヒラ6X6	SET SCREW SOCKET (FT) M6X6	
37	018501036	2	アナボルト5X10	BOLT SOCKET M5X10	
38	SB8158001	1	ギアM1.5-88	GEAR M1.5-88	
39	SC4960001	1	キー6X6X57	KEY 6X6X57	
40	012060636	4	アナヒラ6X6	SET SCREW SOCKET (FT) M6X6	
41	SC4948101	1	プーリーブラケットX-R2	PULLEY BRACKET X-R2	
42	SA4178001	1	タマジクウケ6204DDUNR	BALL BEARING 6204DDUNR	
43	SB8148101	1	プーリーP22-5GTクミ	PULLEY P22-5GT ASSY	
44	SC4960001	1	キー6X6X57	KEY 6X6X57	
45	SC4964001	1	タマジクウケ6004DDU	BALL BEARING 6004DDU	
46	012060636	2	アナヒラ6X6	SET SCREW SOCKET (FT) M6X6	
47	SC4961001	1	ファインUナット17	FINE U-NUT17	
48	SC4954001	1	Xクドウジク	X DRIVE SHAFT	
49	018501036	2	アナボルト5X10	BOLT SOCKET M5X10	
50	018062036	8	アナボルト6X20	BOLT SOCKET M6X20	
51	SC7789001	1	タイミングベルト	TIMING BELT 2910-EV5GT-50 OP	
52	SC9033001	1	Xモータブラケットクミ	X MOTOR BRACKET ASSY	
53	SB8163001	1	Xモータブラケット	X MOTOR BRACKET	
54	SA8599001	1	タマジクウケ6201ZZNR	BALL BEARING 6201ZZNR	
55	SC7613001	1	パルスモータクミBAS3G	PULSE MOTOR ASSY BAS3G	
56	SB8164101	1	ギアM1.5-24	GEAR M1.5-24	
57	SB8165001	1	キー5X5X30	KEY 5X5X30	
58	S23651001	2	アナヒラ6X6ホソメ	SET SCREW SOCKET (FT) M6X6	
59	018062036	4	アナボルト6X20	BOLT SOCKET M6X20	
60	S58636001	3	アナボルトザクミ8X30	BOLT SOCKET (S/P WASHER)M8X30	
61	018081636	1	アナボルト8X16	BOLT SOCKET M8X16	
62	SB8166001	1	Xセンサトリツケイタ	X SENSOR PLATE	

D1. 送り関係 / Feed mechanism (BAS-370K)

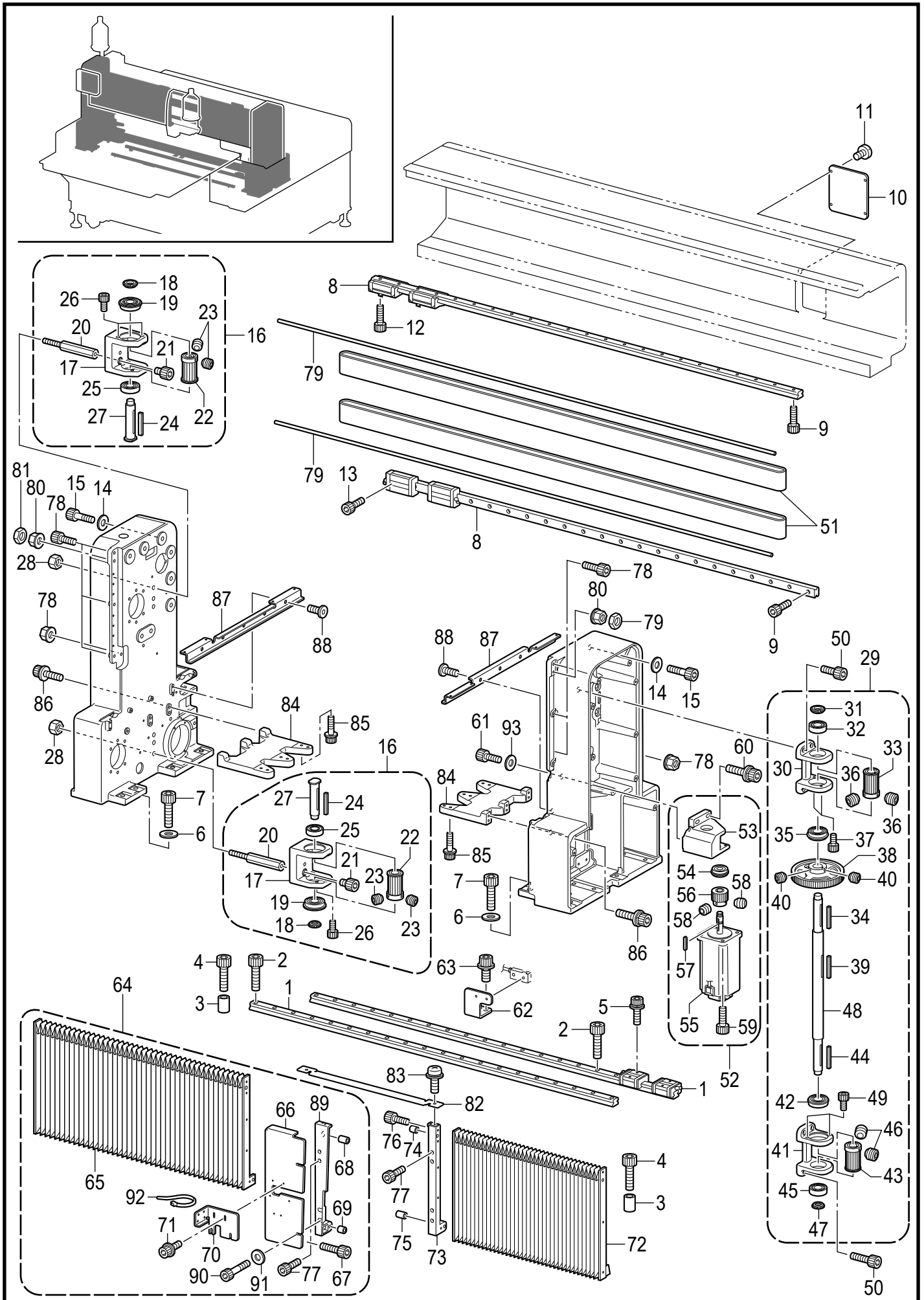

BAS-370K-202

D1. 送り関係 / Feed mechanism (BAS-370K)

REF.NO	CODE	Q'TY	品名	NAME OF PARTS	RM
63	S55481001	2	アナボルトザクミ4X12	BOLT SOCKET (S/P WASHER)M4X12	
64	SC7518101	1	XジャバラL370Kクミ	X BELLOW L 370K ASSY	
65	SB8805001	1	XジャバラL	X BELLOW L	
66	SC7519101	1	Xジャバラプレート	X BELLOW PLATE	
67	018501036	5	アナボルト5X10	BOLT SOCKET M5X10	
68	SB8492001	1	ドライブシュ0612	DRY BUSH 0612	
69	SB8493001	1	ドライブシュ0712	DRY BUSH 0712	
70	SC7520001	1	Xジャバラブラケットカバー	X BELLOW BRACKET COVER	
71	S55481001	4	アナボルトザクミ4X12	BOLT SOCKET (S/P WASHER)M4X12	
72	SB8806001	1	XジャバラR	X BELLOW R	
73	SB8170001	1	XジャバラブラケットR	X BELLOW BRACKET R	
74	SB8492001	1	ドライブシュ0612	DRY BUSH 0612	
75	SB8493001	1	ドライブシュ0712	DRY BUSH 0712	
76	018501636	5	アナボルト5X16	BOLT SOCKET M5X16	
77	018501636	6	アナボルト5X16	BOLT SOCKET M5X16	
78	018062036	6	アナボルト6X20	BOLT SOCKET M6X20	
79	SC7735001	2	Xジャバラシャフト800	X BELLOW SHAFT 800	
80	SB8239001	4	フランジナットM6	FLANGED NUT M6	
81	021060306	2	3シュナット6	NUT 3 M6	
82	SB8110101	1	ジャバラUカバー	BELLOW U COVER	
83	0A4501206	4	+ナベザクミ5X12DA	SCREW PAN (S/P WASHER) M5X12	
84	SB8316001	2	サポートブラケット	SUPPORT BRACKET	
85	S47270001	12	アナボルトザクミ6X30	BOLT SOCKET (S/P WASHER)M6X30	
86	S47270001	12	アナボルトザクミ6X30	BOLT SOCKET (S/P WASHER)M6X30	
87	SB8317001	2	YジャバラガイドS	Y BELLOW GUIDE S	
88	SB7957001	10	テイトウアナツキボルト4X8	LOW HEAD BOLT SOCKET M4X8	
89	SC5701001	1	Xジャバラブラケット370KL	X BELLOW BRACKET 370K L	
90	018503036	2	アナボルト5X30	BOLT SOCKET M5X30	
91	SB3849001	2	ヒラザガネチュウ5	WASHER_PLAIN_M_5	
92	SB4155001	2	バンド	BAND	
93	026080236	1	ヒラザガネミガキ8	WASHER PLAIN M 8	

D2. 送り関係 / Feed mechanism (BAS-370K)

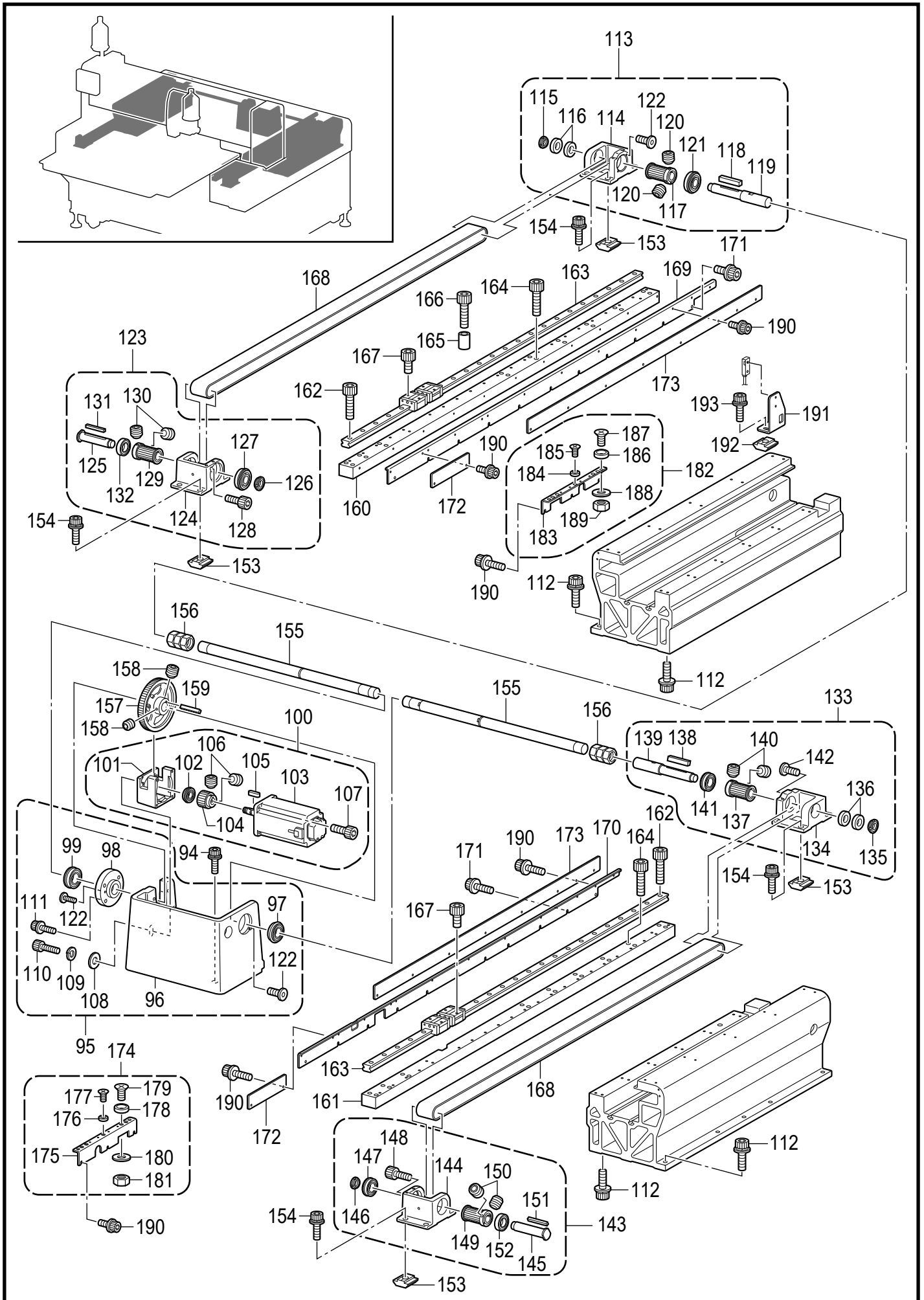

D2. 送り関係 / Feed mechanism (BAS-370K)

REF.NO	CODE	Q'TY	品名	NAME OF PARTS	RM
94	S58636001	4	アナボルトザクミ8X30	BOLT SOCKET (S/P WASHER)M8X30	
95	SC9035001	1	Yモータベースクミ	Y MOTOR BASE ASSY	
96	SB8179001	1	Yモータベース	Y MOTOR BASE	
97	SC4965001	1	タマジクウケ6005DDUNR	BALL BEARING 6005DDUNR	
98	SB8018001	1	ベアリングフランジ	BEARING FLANGE	
99	SC4965001	1	タマジクウケ6005DDUNR	BALL BEARING 6005DDUNR	
100	SC9034001	1	Yモータブラケットクミ	Y MOTOR BRACKET ASSY	
101	SB8161001	1	Yモータブラケット	Y MOTOR BRACKET	
102	SA8599001	1	タマジクウケ6201ZZNR	BALL BEARING 6201ZZNR	
103	SC7613001	1	パルスモータクミBAS3G	PULSE MOTOR ASSY BAS3G	
104	SB8164101	1	ギアM1.5-24	GEAR M1.5-24	
105	SB8165001	1	キー5X5X30	KEY 5X5X30	
106	S23651001	2	アナヒラ6X6ホソメ	SET SCREW SOCKET (FT) M6X6	
107	018062036	4	アナボルト6X20	BOLT SOCKET M6X20	
108	SB4243001	4	ヒラザガネダイ8	WASHER PLAIN L 8	
109	028080246	4	バネザガネ2-8	WASHER SPRING 2-8	
110	018084036	4	アナボルト8X40	BOLT SOCKET M8X40	
111	S58636001	4	アナボルトザクミ8X30	BOLT SOCKET (S/P WASHER)M8X30	
112	S58636001	48	アナボルトザクミ8X30	BOLT SOCKET (S/P WASHER)M8X30	
113	SC7528001	1	YクドウプーリーLクミ	Y DRIVE PULLEY L ASSY	
114	SC7529001	1	プーリーブラケットY-L-R	PULLEY BRACKET Y-L-R	
115	SC4961001	1	ファインUナット17	FINE U-NUT17	
116	SA4180001	2	タマジクウケ6904DDU	BALL BEARING 6904DDU	
117	SB8148101	1	プーリーP22-5GTクミ	PULLEY P22-5GT ASSY	
118	SC4960001	1	キー6X6X57	KEY 6X6X57	
119	SC4959001	1	Yクドウジク	Y DRIVE SHAFT	
120	012060636	2	アナヒラ6X6	SET SCREW SOCKET (FT) M6X6	
121	SA4177001	1	タマジクウケ6004DDUNR	BALL BEARING 6004DDUNR	
122	SA8597001	2	テイトウアナボルト5X12	BOLT SOCKET M5X12	
123	SC9004001	1	YジュウドウプーリーLクミ	Y DRIVEN PULLEY L ASSY	
124	SC7530001	1	プーリーブラケットY-L-F	PULLEY BRACKET Y-L-F	
125	SC4955001	1	ジク20X100	SHAFT 20X100	
126	SC4961001	1	ファインUナット17	FINE U-NUT17	
127	SA4178001	1	タマジクウケ6204DDUNR	BALL BEARING 6204DDUNR	
128	018501036	1	アナボルト5X10	BOLT SOCKET M5X10	
129	SB8148101	1	プーリーP22-5GTクミ	PULLEY P22-5GT ASSY	
130	012060636	2	アナヒラ6X6	SET SCREW SOCKET (FT) M6X6	
131	SC4960001	1	キー6X6X57	KEY 6X6X57	
132	SC4964001	1	タマジクウケ6004DDU	BALL BEARING 6004DDU	
133	SC7521001	1	YクドウプーリーRクミ	Y DRIVE PULLEY R ASSY	
134	SC7522001	1	プーリーブラケットY-R-R	PULLEY BRACKET Y-R-R	
135	SC4961001	1	ファインUナット17	FINE U-NUT17	
136	SA4180001	2	タマジクウケ6904DDU	BALL BEARING 6904DDU	
137	SB8148101	1	プーリーP22-5GTクミ	PULLEY P22-5GT ASSY	
138	SC4960001	1	キー6X6X57	KEY 6X6X57	
139	SC4959001	1	Yクドウジク	Y DRIVE SHAFT	
140	012060636	2	アナヒラ6X6	SET SCREW SOCKET (FT) M6X6	
141	SA4177001	1	タマジクウケ6004DDUNR	BALL BEARING 6004DDUNR	
142	SA8597001	2	テイトウアナボルト5X12	BOLT SOCKET M5X12	
143	SC9005001	1	YジュウドウプーリーRクミ	Y DRIVEN PULLEY R ASSY	
144	SC7525001	1	プーリーブラケットY-R-F	PULLEY BRACKET Y-R-F	
145	SC4955001	1	ジク20X100	SHAFT 20X100	
146	SC4961001	1	ファインUナット17	FINE U-NUT17	
147	SA4178001	1	タマジクウケ6204DDUNR	BALL BEARING 6204DDUNR	
148	018501036	1	アナボルト5X10	BOLT SOCKET M5X10	
149	SB8148101	1	プーリーP22-5GTクミ	PULLEY P22-5GT ASSY	
150	012060636	2	アナヒラ6X6	SET SCREW SOCKET (FT) M6X6	
151	SC4960001	1	キー6X6X57	KEY 6X6X57	
152	SC4964001	1	タマジクウケ6004DDU	BALL BEARING 6004DDU	
153	SB8242001	16	フレームナットM6	FRAME NUT M6	
154	S47269001	16	アナボルトザクミ6X20	BOLT SOCKET (S/P WASHER)M6X20	
155	SC7750001	2	Yクドウジク415	Y DRIVE SHAFT 415	

D2. 送り関係 / Feed mechanism (BAS-370K)

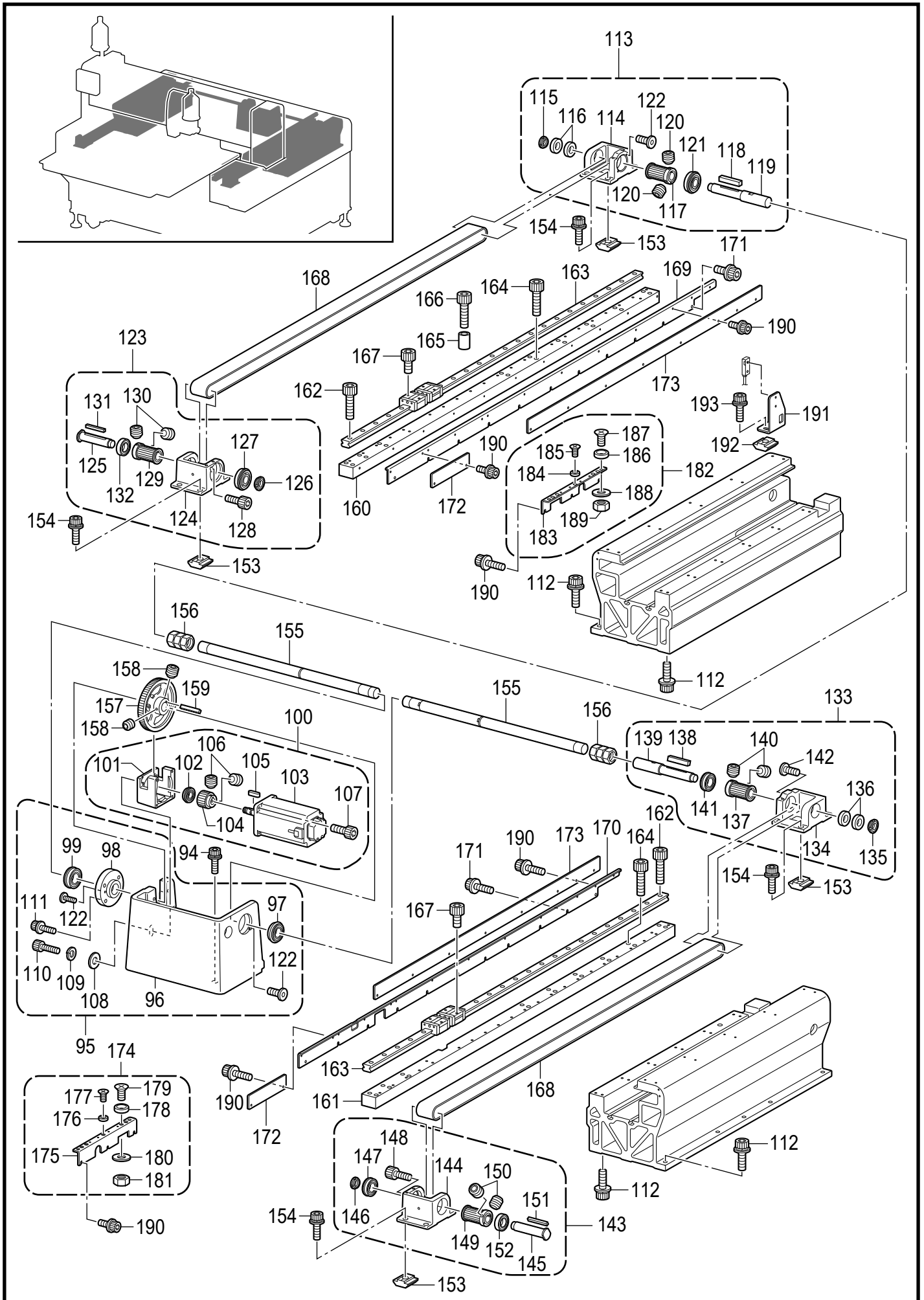

D2. 送り関係 / Feed mechanism (BAS-370K)

REF.NO	CODE	Q'TY	品名	NAME OF PARTS	RM
156	SC4962001	2	N-リジッドカップリング25	N-RIGID CUPLING 25	
157	SB8158001	1	ギアM1.5-88	GEAR M1.5-88	
158	012060636	4	アナヒラ6X6	SET SCREW SOCKET (FT) M6X6	
159	SC4960001	1	キー6X6X57	KEY 6X6X57	
160	SC7724001	1	Y-LMガイドベースL700	Y LM GUIDE BASE L 700	
161	SC7725001	1	Y-LMガイドベースR700	Y LM GUIDE BASE R 700	
162	018062036	44	アナボルト6X20	BOLT SOCKET M6X20	
163	SB8675101	2	ガイドSSR25XV+1360	LM GUIDE SSR25XV+1360	
164	018062036	36	アナボルト6X20	BOLT SOCKET M6X20	
165	SB5650001	4	カラー	COLLAR	
166	018062036	4	アナボルト6X20	BOLT SOCKET M6X20	
167	018061236	8	アナボルト6X12	BOLT SOCKET M6X12	
168	SC7584001	2	タイミングベルト	TIMING BELT 1715-EV5GT-50 OP	
169	SC7719001	1	YジャバラガイドB-L700	Y BELLOW GUIDE B-L 700	
170	SC7720001	1	YジャバラガイドB-R700	Y BELLOW GUIDE B-R 700	
171	S55485001	22	アナボルトザクミ5X12	BOLT SOCKET (S/P WASHER)M5X12	
172	SB8202001	2	YジャバラガイドUF	Y BELLOW GUIDE U F	
173	SB9094101	2	YジャバラガイドUR-700	Y BELLOW GUIDE U R-700	
174	SC8757001	1	YジャバラガイドUMクミR	Y BELLOW GUIDE UM ASSY R	
175	SC7703001	1	YジャバラガイドUM	Y BELLOW GUIDE UM	
176	SB9425001	4	マグネット8	MAGNET8	
177	SB9578001	4	1シュナット2.5	NUT 1 M2.5	
178	SB9418001	2	イチギメワッシャー	LOCATING WASHER	
179	SB9432001	2	サラネジ6X14	SCREW FLAT M6X14	
180	SB0532001	2	ヒラザガネ	WASHER PLAIN	
181	021060206	2	2シュナット6	NUT 2 M6	
182	SC8815101	1	YジャバラガイドUMクミL	Y BELLOW GUIDE UM ASSY L	
183	SC7452001	1	YジャバラガイドV	Y BELLOW GUIDE V	
184	SB9425001	2	マグネット8	MAGNET8	
185	SB9578001	2	1シュナット2.5	NUT 1 M2.5	
186	SB9418001	1	イチギメワッシャー	LOCATING WASHER	
187	SB9432001	1	サラネジ6X14	SCREW FLAT M6X14	
188	SB0532001	1	ヒラザガネ	WASHER PLAIN	
189	021060206	1	2シュナット6	NUT 2 M6	
190	S55479001	26	アナボルトザクミ4X8	BOLT SOCKET (S/P WASHER) M4X8	
191	SB8195101	1	Yセンサトリツケイタ	Y SENSOR PLATE	
192	SB8242001	2	フレームナットM6	FRAME NUT M6	
193	S55477001	2	アナボルトザクミ6X16	BOLT SOCKET (S/P WASHER)M6X16	

D3. 送り関係 / Feed mechanism (BAS-370K)

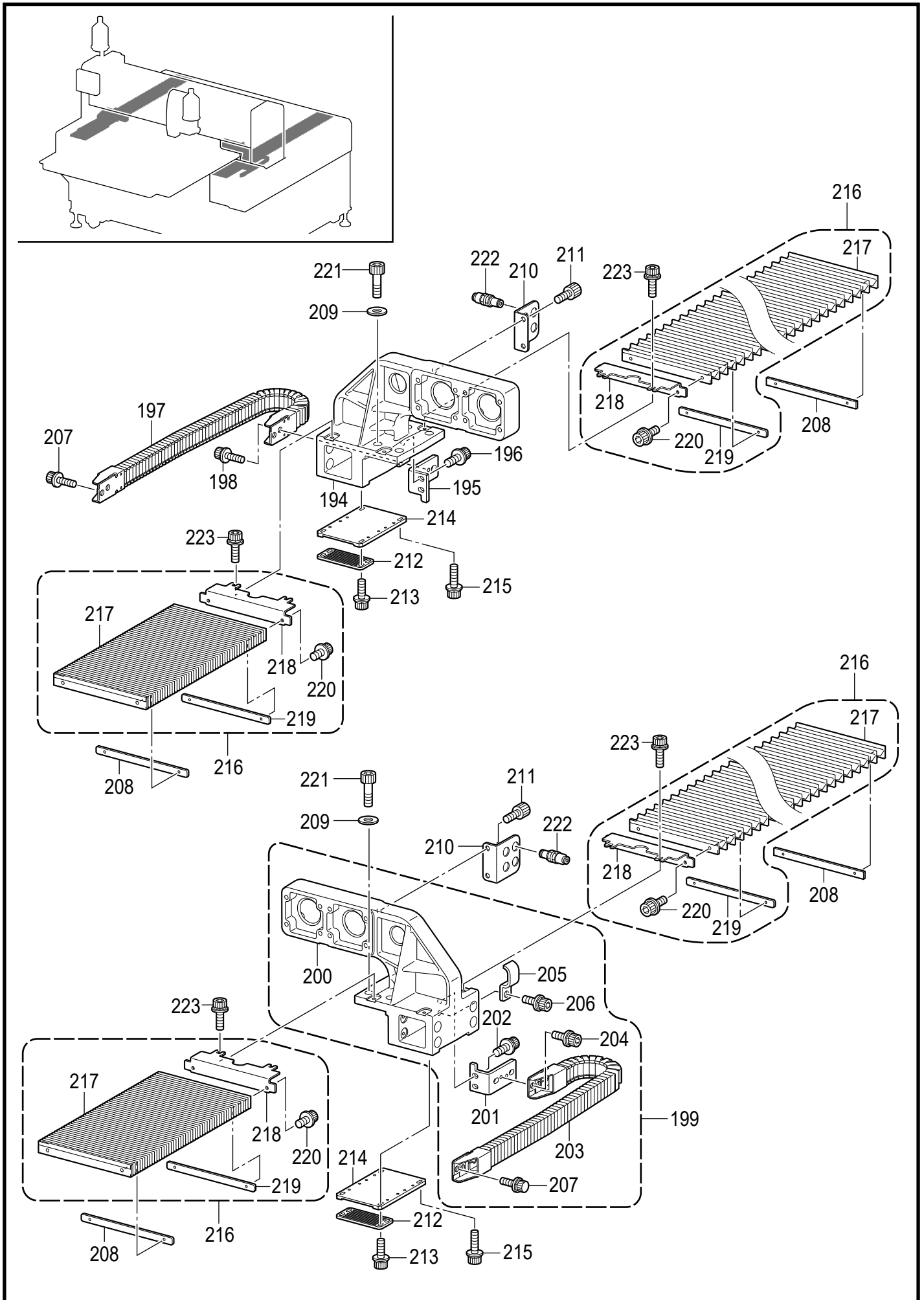

BAS-370K-202

D3. 送り関係 / Feed mechanism (BAS-370K)

REF.NO	CODE	Q'TY	品名	NAME OF PARTS	RM
194	SC7533001	1	YクドウベースL	Y DRIVE BASE L	
195	SB8192201	1	Yケーブルベアブラケット	Y CABLE BEAR BRACKET	
196	S55477001	2	アナボルトザクミ6X16	BOLT SOCKET (S/P WASHER)M6X16	
197	SC8174001	1	ケーブルキャリア700	CABLE CARRIER 700	
198	S55477001	2	アナボルトザクミ6X16	BOLT SOCKET (S/P WASHER)M6X16	
199	SC7540001	1	YクドウベースR700クミ	Y DRIVE BASE R 700 ASSY	
200	SC7539001	1	YクドウベースR	Y DRIVE BASE R	
201	SB8192201	1	Yケーブルベアブラケット	Y CABLE BEAR BRACKET	
202	S55477001	2	アナボルトザクミ6X16	BOLT SOCKET (S/P WASHER)M6X16	
203	SC8174001	1	ケーブルキャリア700	CABLE CARRIER 700	
204	S55477001	2	アナボルトザクミ6X16	BOLT SOCKET (S/P WASHER)M6X16	
205	SA1394101	1	コードオサエU17.8	CORD HOLDER U17.8	
206	S55485001	1	アナボルトザクミ5X12	BOLT SOCKET (S/P WASHER)M5X12	
207	S55477001	4	アナボルトザクミ6X16	BOLT SOCKET (S/P WASHER)M6X16	
208	018061236	8	アナボルト6X12	BOLT SOCKET M6X12	
209	025060136	8	ヒラザガネショウ6	WASHER PLAIN S 6	
210	SB9616001	2	チューブカプラプレート	TUBE COUPLER PLATE	
211	018061236	4	アナボルト6X12	BOLT SOCKET M6X12	
212	SB7960001	6	ベルトトリツケイタ5GT-50	BELT HOLDER 5GT-50	
213	S55481001	16	アナボルトザクミ4X12	BOLT SOCKET (S/P WASHER)M4X12	
214	SC7692001	2	Yベルトホジイタ	Y BELT HOLDING PLATE	
215	S55482001	8	アナボルトザクミ4X14	BOLT SOCKET (S/P WASHER)M4X14	
216	SC7541001	4	Yジャバラ700クミ	Y BELLOW 700 ASSY	
217	SB9091001	4	Yジャバラ700	Y BELLOW 700	
218	SC7536001	4	Yジャバラブラケット	Y BELLOW BRACKET	
219	SB8199101	4	イタナットM4	PLATE NUT M4	
220	S55479001	8	アナボルトザクミ4X8	BOLT SOCKET (S/P WASHER) M4X8	
221	SB8199101	4	イタナットM4	PLATE NUT M4	
222	SB9653001	8	チューブカプラ	TUBE COUPLER	
223	S55485001	8	アナボルトザクミ5X12	BOLT SOCKET (S/P WASHER)M5X12	

E. 押え上げ関係 / Work clamp lifter mechanism (BAS-365K)

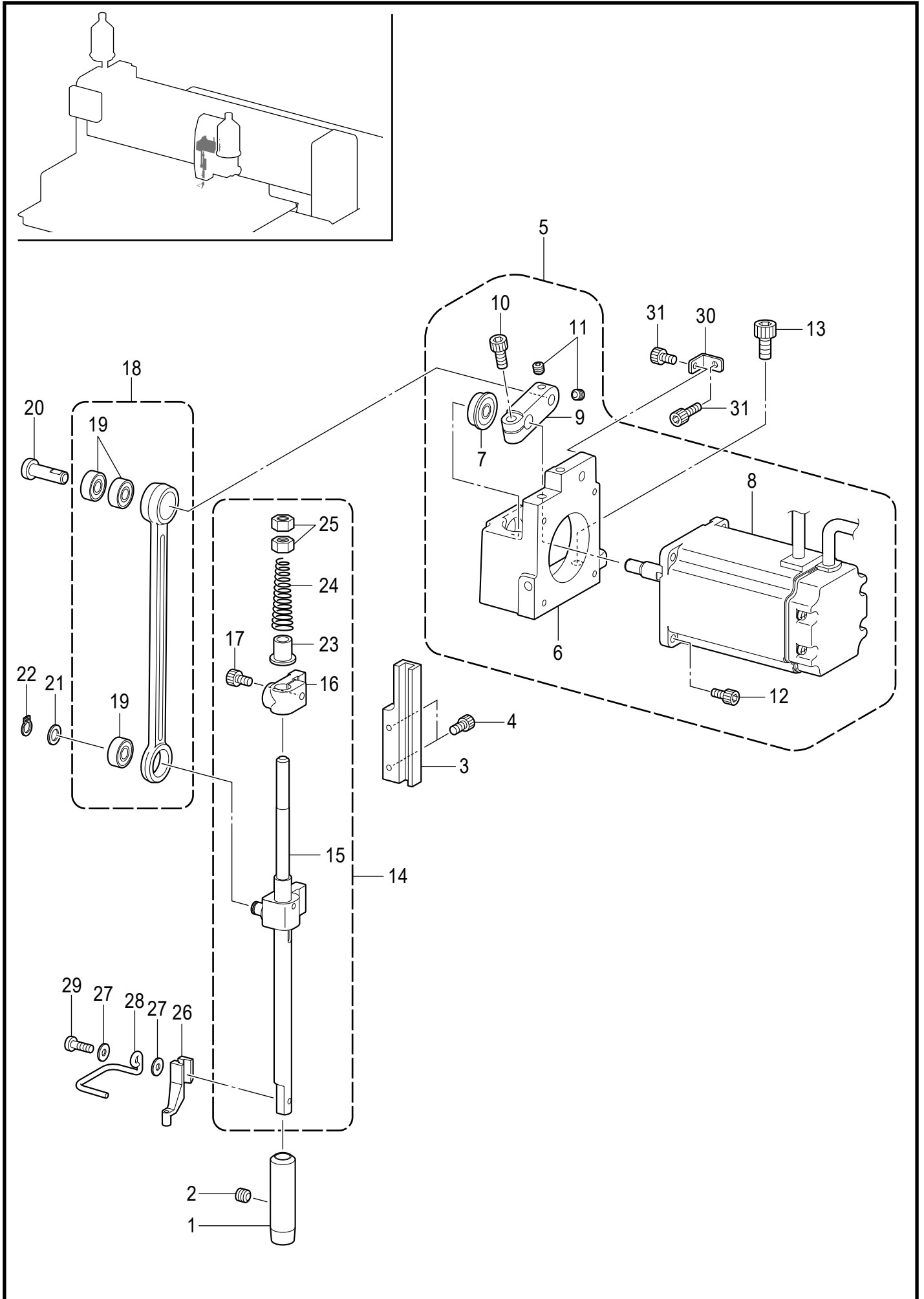

E. 押え上げ関係 / Work clamp lifter mechanism (BAS-365K)

REF.NO	CODE	Q'TY	品名	NAME OF PARTS	RM
1	SA2195001	1	オサエボウメタル	PRESSER BAR BUSH	
2	012060636	1	アナヒラ6X6	SET SCREW SOCKET (FT) M6X6	
3	SB8015001	1	オサエボウアンナイ	PRESSER BAR GUIDE	
4	018401036	2	アナボルト4X10	BOLT SOCKET M4X10	
5	SB8055001	1	モータブラケットクミ	MOTOR BRACKET ASSY	
6	SB8056001	1	モータブラケット	MOTOR BRACKET	
7	SB8010001	1	タマジクウケF606ZZ	BALL BEARING F606ZZ	
8	SB8006101	1	パルスモータクミ	PULSE MOTOR ASSY	
9	SB8058001	1	カンケツオサエレバー	STEPPING FOOT LEVER	
10	018501232	1	アナボルト5X12	BOLT SOCKET M5X12	
11	012500536	2	アナヒラ5X5	SET SCREW SOCKET (FT) M5X5	
12	018401036	4	アナボルト4X10	BOLT SOCKET M4X10	
13	018061236	2	アナボルト6X12	BOLT SOCKET M6X12	
14	SC5709001	1	オサエボウバネクミ	PRESSER BAR SPRING ASSY	
15	SB8063301	1	オサエボウクミ	PRESSER BAR ASSY	
16	SA4778001	1	オサエボウダキ	PRESSER BAR CLAMP	
17	018400836	1	アナボルト4X8	BOLT SOCKET M4X8	
18	SB8059001	1	カンケツオサエレンカンクミ	SF CONNECTING ROD ASSY	
19	070696800	3	Rタマジクウケ696ZZ	BALL BEARING RADIAL 696ZZ	
20	SB8062001	1	カンケツオサエレバージク	STEPPING FOOT LEVER SHAFT	
21	109763022	1	ザガネ	WASHER	
22	048060142	1	トメワジクヨウC6	RETAINING RING EXTERNAL C6	
23	SB8068001	1	オサエバネカラー	PRESSER SPRING COLLAR	
24	SB8061001	1	オサエバネ	PRESSER SPRING	
25	021060306	2	3シュナット6	NUT 3 M6	
26	S42844001	1	オサエアシB	PRESSER FOOT B	
27	SB2456001	2	ヒラザガネダイ3.5	WASHER PLAIN 3.5	
28	SA8679001	1	フィンガーガード	FINGER GUARD	
29	S13399001	1	シメネジ3.57X12	SCREW, SM3.57X12	
30	SB8190001	1	Lプレート	L PLATE	
31	018061236	2	アナボルト6X12	BOLT SOCKET M6X12	

E. 押え上げ関係 / Work clamp lifter mechanism (BAS-370K)

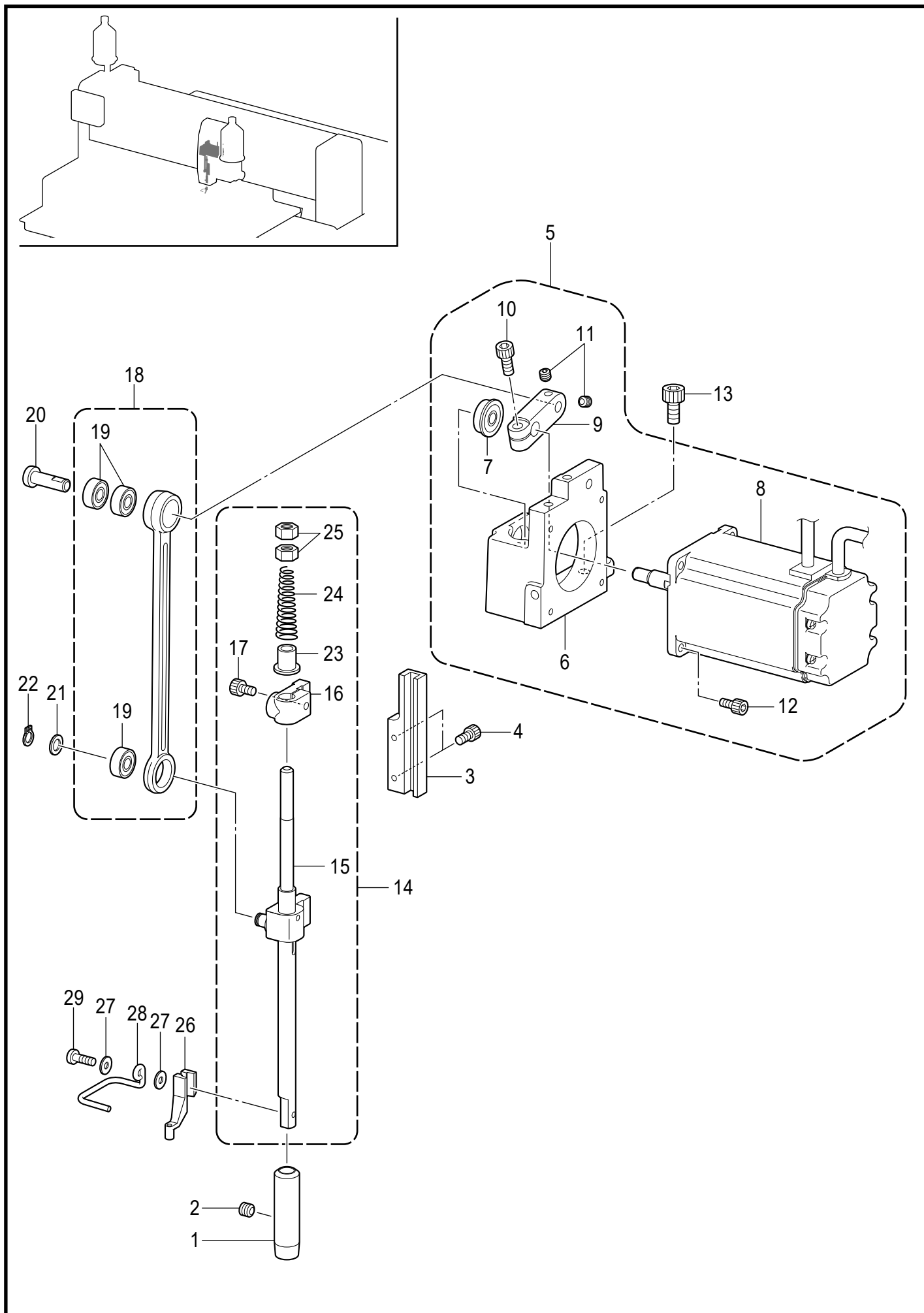

BAS-370K-204

E. 押え上げ関係 / Work clamp lifter mechanism (BAS-370K)

REF.NO	CODE	Q'TY	品名	NAME OF PARTS	RM
1	SA2195001	1	オサエボウメタル	PRESSER BAR BUSH	
2	012060636	1	アナヒラ6X6	SET SCREW SOCKET (FT) M6X6	
3	SB8015001	1	オサエボウアンナイ	PRESSER BAR GUIDE	
4	018401036	2	アナボルト4X10	BOLT SOCKET M4X10	
5	SB8055001	1	モータブラケットクミ	MOTOR BRACKET ASSY	
6	SB8056001	1	モータブラケット	MOTOR BRACKET	
7	SB8010001	1	タマジクウケF606ZZ	BALL BEARING F606ZZ	
8	SB8006101	1	パルスモータクミ	PULSE MOTOR ASSY	
9	SB8058001	1	カンケツオサエレバー	STEPPING FOOT LEVER	
10	018501232	1	アナボルト5X12	BOLT SOCKET M5X12	
11	012500536	2	アナヒラ5X5	SET SCREW SOCKET (FT) M5X5	
12	018401036	4	アナボルト4X10	BOLT SOCKET M4X10	
13	018061236	2	アナボルト6X12	BOLT SOCKET M6X12	
14	SC5709001	1	オサエボウバネクミ	PRESSER BAR SPRING ASSY	
15	SB8063301	1	オサエボウクミ	PRESSER BAR ASSY	
16	SA4778001	1	オサエボウダキ	PRESSER BAR CLAMP	
17	018400836	1	アナボルト4X8	BOLT SOCKET M4X8	
18	SB8059001	1	カンケツオサエレンカンクミ	SF CONNECTING ROD ASSY	
19	070696800	3	Rタマジクウケ696ZZ	BALL BEARING RADIAL 696ZZ	
20	SB8062001	1	カンケツオサエレバージク	STEPPING FOOT LEVER SHAFT	
21	109763022	1	ザガネ	WASHER	
22	048060142	1	トメワジクヨウC6	RETAINING RING EXTERNAL C6	
23	SB8068001	1	オサエバネカラー	PRESSER SPRING COLLAR	
24	SB8061001	1	オサエバネ	PRESSER SPRING	
25	021060306	2	3シュナット6	NUT 3 M6	
26	S42844001	1	オサエアシB	PRESSER FOOT B	
27	SB2456001	2	ヒラザガネダイ3.5	WASHER PLAIN 3.5	
28	SA8679001	1	フィンガーガード	FINGER GUARD	
29	S13399001	1	シメネジ3.57X12	SCREW, SM3.57X12	

F1. かま関係 / Rotary hook mechanism (BAS-365K/370K)

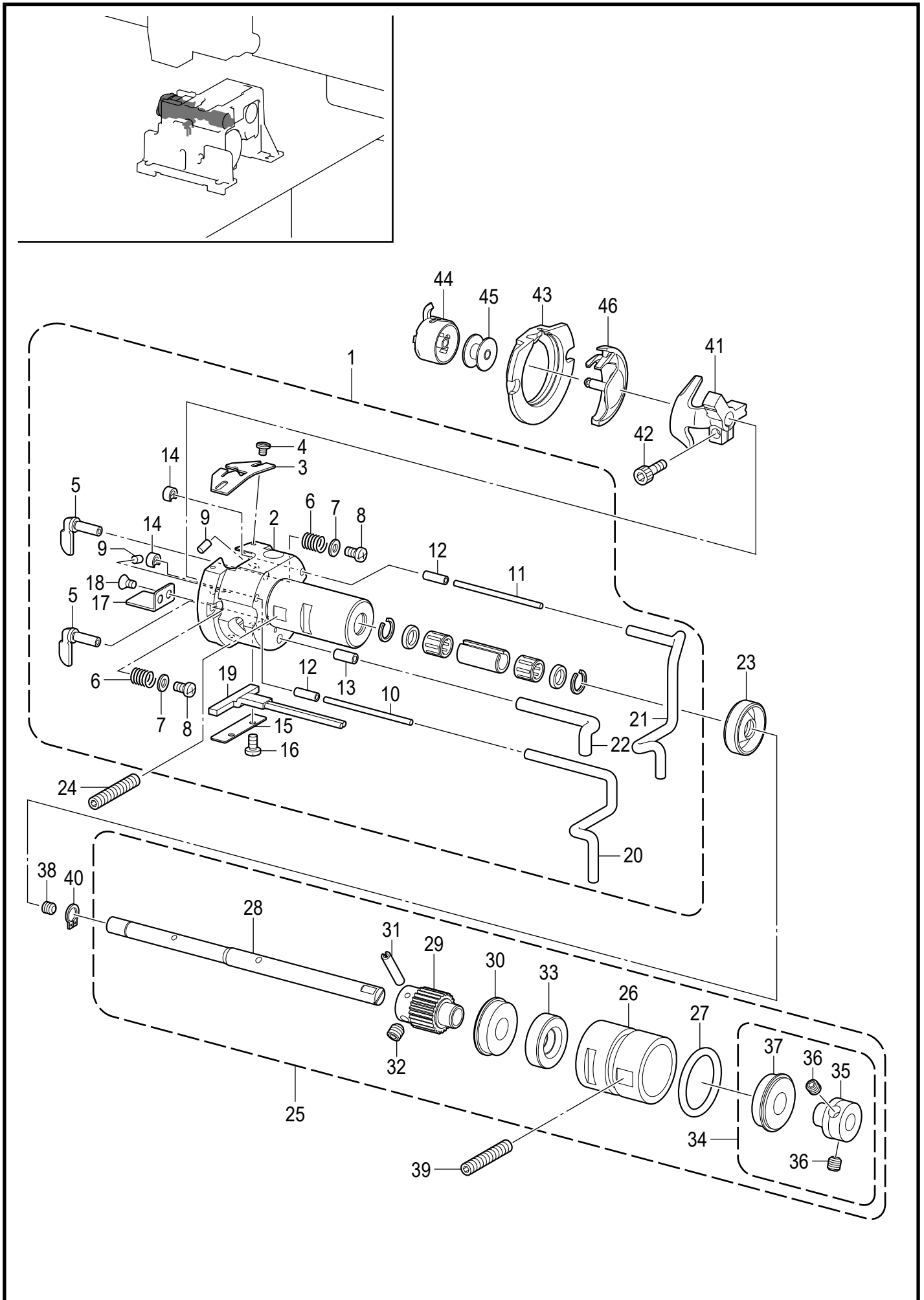

F1. かま関係 / Rotary hook mechanism (BAS-365K/370K)

REF.NO	CODE	Q'TY	品名	NAME OF PARTS	RM
1	SC5711001	1	オオカマタイクミセット	SHUTTLE RACE BASE SET	
2	SC7552001	1	オオカマタイBMX	SHUTTLE RACE BASE BMX	
3	SC7553001	1	カマイトアンナイ	SHUTTLE RACE THREAD GUIDE	
4	SA4199001	2	シメネジ3X4	SCREW M3X4	
5	SC7554001	2	オオカマトリツケツメS2	S-RACE BASE SETTING CLAW S2	
6	SC9061001	2	オオカマトリツケバネ	COMPRESSION SPRING	
7	026030136	2	ヒラザガネコガタ3	WASHER PLAIN S 3	
8	062300616	2	ナベコ3X6	SCREW PAN M3X6	
9	SA9396101	2	フェルト	FELT	
10	SC7555001	1	フェルト L=225	FELT L=225	
11	SC7556001	1	フェルト L=245	FELT L=245	
12	SB1050001	2	オイルクチパイプS	OIL FEEDING PIPE S	
13	SB1048101	1	オイルクチパイプM	OIL FEEDING PIPE M	
14	SA9397001	2	ゴムセン5.5	RUBBER CAP 5.5	
15	SB1047001	1	フェルトオサエ	FELT HOLDER	
16	SA9191001	2	シメネジM3X5.5	SCREW, M3X5.5	
17	SC8091001	1	フェルトササエイタ	FELT HOLDER PLATE	
18	004300513	2	+サラコ3X5	SCREW, FLAT M3X5	
19	SB7941001	1	ハイユフェルトクミ L=200	FELT ASSY L=200	
20	SC8089001	1	ビニルチューブ	OIL TUBE L=130	
21	SC8090001	1	ビニルチューブ	OIL TUBE L=160	
22	SC0195001	1	ビニルチューブ L=40	OIL TUBE L=40	
23	SB8004001	1	オイルシール9-28	OIL SEAL 9-28	
24	SC8200001	1	アナヒラ6X40	SET SCREW SOCKET (FT) M6X40	
25	SC7557001	1	カマジクメタルクミ	ROTARY HOOK SHAFT BUSH ASSY	
26	SC7558001	1	カマジクメタル	ROTARY HOOK SHAFT BUSH	
27	SB8003001	1	OリングP30	O RING P30	
28	SC7716001	1	カマジク	ROTARY HOOK SHAFT	
29	SB7937001	1	カマジクギア	ROTARY HOOK SHAFT GEAR	
30	SA6705001	1	タマジクウケ6001ZZNR	BALL BEARING 6001ZZNR	
31	047301842	1	スプリングピンAW3	PIN SPRING ROLL AW3	
32	012500536	1	アナヒラ5X5	SET SCREW SOCKET (FT) M5X5	
33	SB8004001	1	オイルシール9-28	OIL SEAL 9-28	
34	SB7947001	1	ベアリングブッシュクミ	BALL BEARING BUSH ASSY	
35	SB7944001	1	ベアリングブッシュ	BALL BEARING BUSH	
36	S23651001	2	アナヒラ6X6ホソメ	SET SCREW SOCKET (FT) M6X6	
37	SA6705001	1	タマジクウケ6001ZZNR	BALL BEARING 6001ZZNR	
38	012400436	1	アナヒラ4X4	SET SCREW SOCKET (FT) M4X4	
39	SC8201001	1	アナヒラ6X35	SET SCREW SOCKET (FT) M6X35	
40	048080142	1	トメワジクヨウC8	RETAINING RING EXTERNAL C8	
41	SC7561001	1	ドライバー	DRIVER	
42	018501232	1	アナボルト5X12	BOLT SOCKET M5X12	
43	152686201	1	オオカマB	SHUTTLE RACE BASE B	
44	S59222501	1	ボビンケースクミLD	BOBBIN CASE ASSY LD	
45	S15666001	1	ボビンLB	BOBBIN LB	
46	SC9654001	1	ナカカマLC	SHUTTLE HOOK LC	

F2. かま関係 / Rotary hook mechanism (BAS-365K/370K)

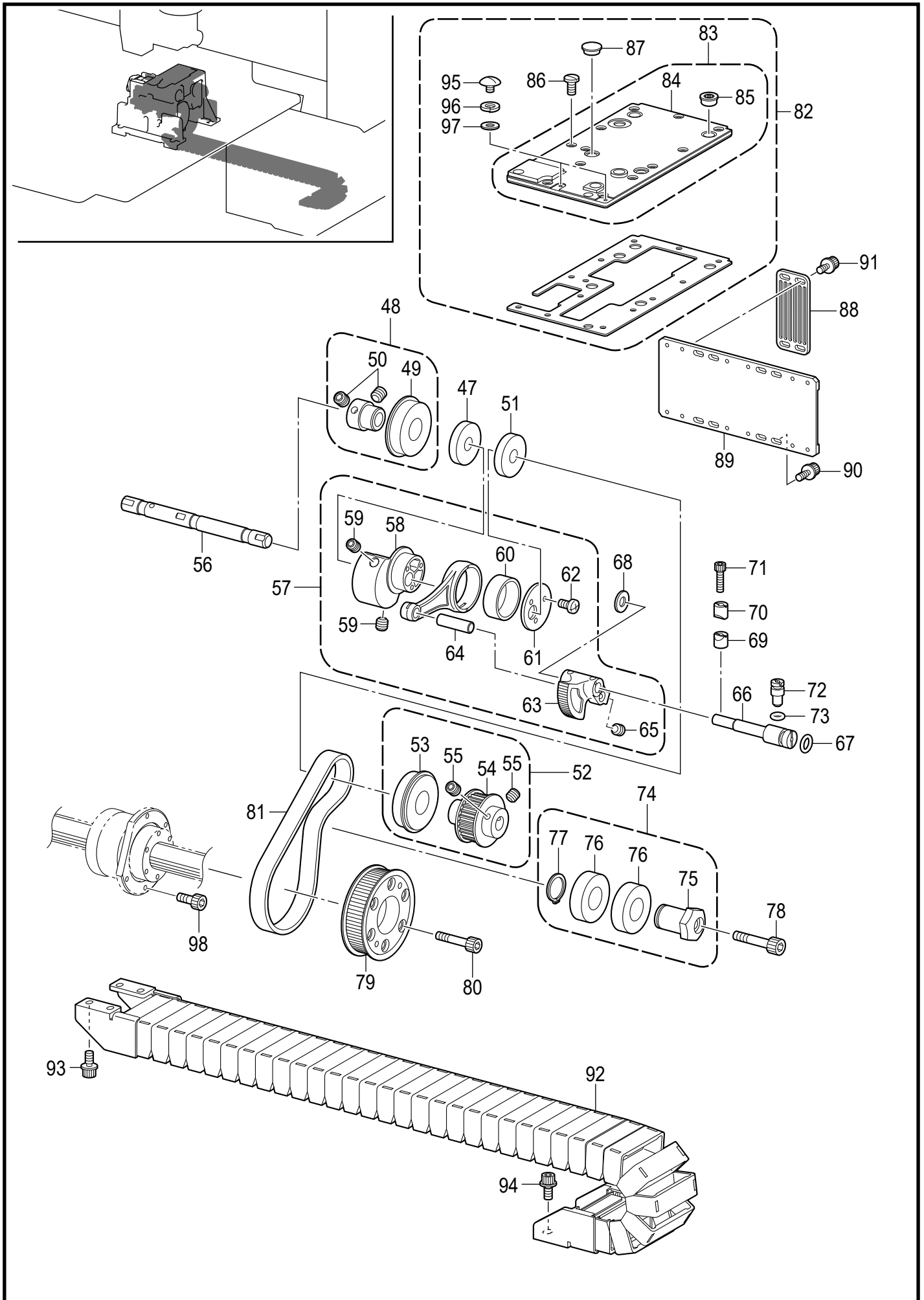

F2. かま関係 / Rotary hook mechanism (BAS-365K/370K)

REF.NO	CODE	Q'TY	品名	NAME OF PARTS	RM
47	S25401100	1	オイルシール	OIL SEAL	
48	SB7948001	1	ベアリングブッシュクミ	BALL BEARING BUSH ASSY	
49	SB1536001	1	タマジクウケ6204ZZNR	BALL BEARING 6204ZZNR	
50	S23651001	2	アナヒラ6X6ホソメ	SET SCREW SOCKET (FT) M6X6	
51	S25401100	1	オイルシール	OIL SEAL	
52	SB7949001	1	プーリP26-5GTオオクミ	PULLEY P26-5GT L-ASSY	
53	SB1536001	1	タマジクウケ6204ZZNR	BALL BEARING 6204ZZNR	
54	SB7950001	1	プーリP26-5GTクミ	PULLEY P26-5GT ASSY	
55	S23651001	2	アナヒラ6X6ホソメ	SET SCREW SOCKET (FT) M6X6	
56	SB7953301	1	シタジク	LOWER SHAFT	
57	SB7954001	1	クランクロッドクミ	CRANK ROD ASSY	
58	SB6381001	1	ヘンシンリン	ECCENTRIC WHEEL	
59	S23651001	2	アナヒラ6X6ホソメ	SET SCREW SOCKET (FT) M6X6	
60	SB8002001	1	ニードルベアリング	NEEDLE BEARING	
61	SB7946001	1	クランクロッドザガネ	CRANK ROD WASHER	
62	062400816	3	ナベコ4X8	SCREW PAN M4X8	
63	SB6379001	1	ヨウドウギヤ	ROCK GEAR	
64	SB7945001	1	クランクロッドジク	CRANK ROD SHAFT	
65	S23651001	2	アナヒラ6X6ホソメ	SET SCREW SOCKET (FT) M6X6	
66	SB7955001	1	ヨウドウギアジク	ROCK GEAR SHAFT	
67	SB8269001	1	OリングP11	O RING P11	
68	SA4545001	1	カンザ	SPACER	
69	SA8696001	1	ピンチスリーブA	PINCH SLEEVE A	
70	SA8697001	1	ピンチスリーブB	PINCH SLEEVE B	
71	018402036	1	アナボルト4X20	BOLT SOCKET M4X20	
72	SB8034001	1	ダンツキボルトM6	SHOULDER BOLT M6	
73	081003670	1	OリングPW3	O RING PW3	
74	SA6820001	1	テンションプーリクミ	TENSION PULLEY ASSY	
75	SA6821001	1	テンションプーリカラー	TENSION PULLEY COLLER	
76	SB1485001	2	タマジクウケ6004ZZ	BALL BEARING 6004ZZ	
77	048200142	1	トメワジクヨウC20	RETAINING RING EXTERNAL C20	
78	018084036	1	アナボルト8X40	BOLT SOCKET M8X40	
79	SC0083101	1	プーリP48-5GTクミ	PULLEY P48-5GT ASSY	
80	018062036	6	アナボルト6X20	BOLT SOCKET M6X20	
81	SB8005001	1	ベルト410-EV5GT-15	BELT 410-EV5GT-15	
82	SC5710001	1	カマドダイカバーパッキングクミ	RH BASE COVER PACKING ASSY	
83	SC0582201	1	カマドダイカバークミ	ROTARY HOOK BASE COVER ASSY	
84	SB7958201	1	カマドダイカバー	ROTARY HOOK BASE COVER	
85	SB1172001	4	スライダ-	SLIDER	
86	SA3538001	13	シメネジ4X8	SCREW,M4X8	
87	117936001	1	ゴムセン9.4	RUBBER CAP, 9.4	
88	SB7960001	3	ベルトトリツケイタ5GT-50	BELT HOLDER 5GT-50	
89	SC7562001	1	Xベルトホジイタ	X BELT HOLDING PLATE	
90	S55482001	8	アナボルトザクミ4X14	BOLT SOCKET (S/P WASHER)M4X14	
91	S55481001	12	アナボルトザクミ4X12	BOLT SOCKET (S/P WASHER)M4X12	
92	SC7790001	1	ケーブルキャリア800	CABLE CARRIER 800	
93	S55485001	4	アナボルトザクミ5X12	BOLT SOCKET (S/P WASHER)M5X12	
94	S55485001	4	アナボルトザクミ5X12	BOLT SOCKET (S/P WASHER)M5X12	
95	SA4199001	2	シメネジ3X4	SCREW,M3X4	
96	028030246	2	パネザガネ2-3	WASHER SPRING 2-3	
97	105161004	2	ザガネ	WASHER PLAIN	
98	018062036	5	アナボルト6X20	BOLT SOCKET M6X20	

F3. かま関係 / Rotary hook mechanism (BAS-365K/370K)

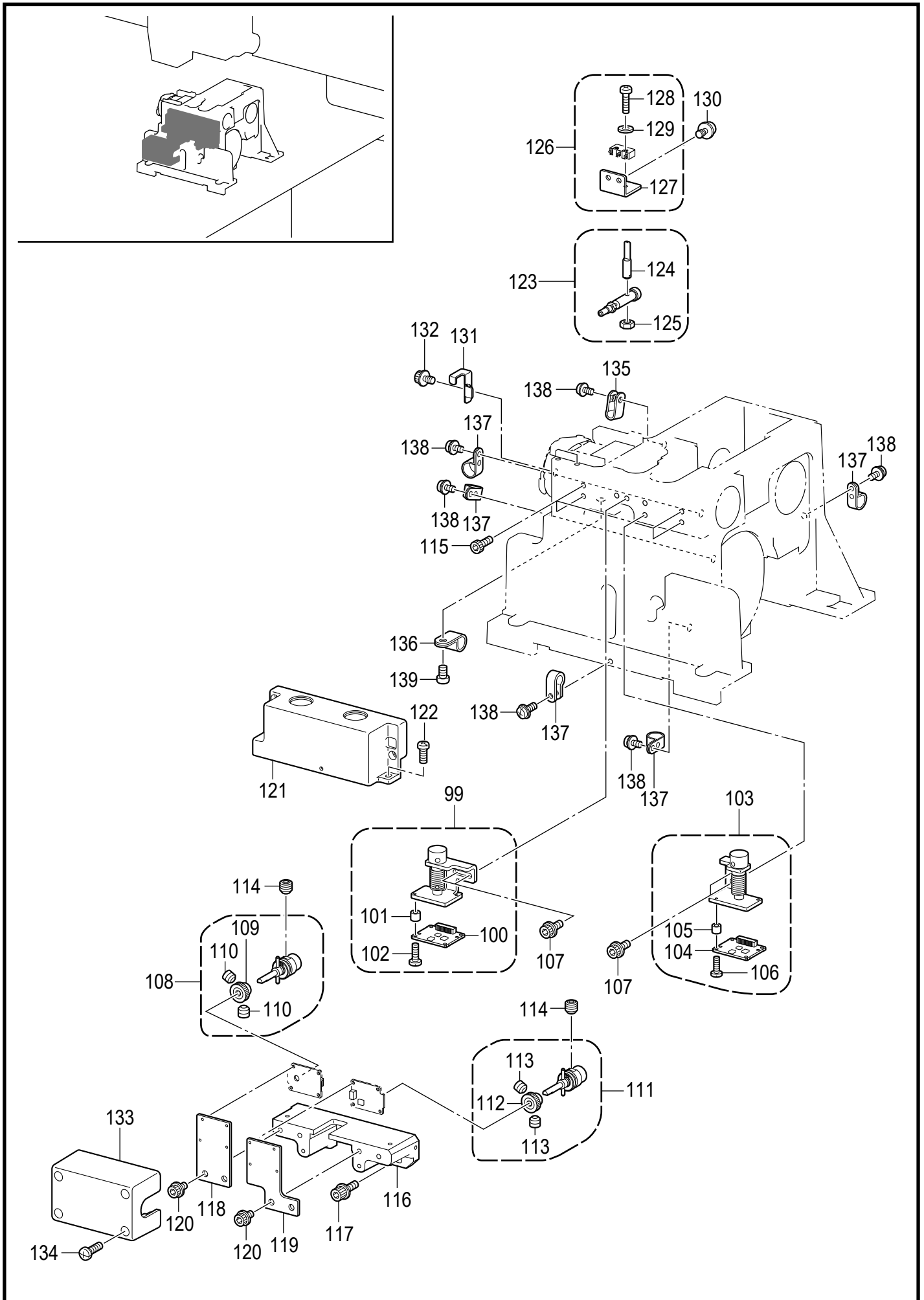

F3. かま関係 / Rotary hook mechanism (BAS-365K/370K)

REF.NO	CODE	Q'TY	品名	NAME OF PARTS	RM
99	SC7565001	1	ハリスキハリウケジクAクミ	SENSING SHAFT A ASSY	
100	SC7346001	1	センサー1クミ	SENSOR 1 ASSY	
101	SC7571001	2	スペーサー M2.5X5	SPACER M2.5X5	
102	SC8088001	2	ナベコ2.5X10	SCREW PAN 2.5X10	
103	SC7572001	1	ハリスキハリウケジクBクミ	SENSING SHAFT B ASSY	
104	SC7346001	1	センサー1クミ	SENSOR 1 ASSY	
105	SC7571001	2	スペーサー M2.5X5	SPACER M2.5X5	
106	SC8088001	2	ナベコ2.5X10	SCREW PAN 2.5X10	
107	S55481001	4	アナボルトザクミ4X12	BOLT SOCKET (S/P WASHER)M4X12	
108	SC7574001	1	ヘンシンジクAクミ	ECCENTRIC SHAFT A ASSY	
109	SC7577001	1	ウォームホイール	WORM WHEEL	
110	012300336	2	アナヒラ3X3	SET SCREW SOCKET (FT) M3X3	
111	SC7580001	1	ヘンシンジクBクミ	ECCENTRIC SHAFT B ASSY	
112	SC7577001	1	ウォームホイール	WORM WHEEL	
113	012300336	2	アナヒラ3X3	SET SCREW SOCKET (FT) M3X3	
114	012400636	2	アナヒラ4X6	SET SCREW SOCKET (FT) M4X6	
115	018300536	4	アナボルト3X5	BOLT SOCKET M3X5	
116	SC7666001	1	オイルタンクトリツケダイ	OIL TANK BASE	
117	S55487001	2	アナボルトザクミ5X16	BOLT SOCKET (S/P WASHER)M5X16	
118	SC7667001	1	プレートA	PLATE A	
119	SC7668001	1	プレートB	PLATE B	
120	S55484001	4	アナボルトザクミ5X10	BOLT SOCKET (S/P WASHER)M5X10	
121	SC7669001	1	センサーカバー	SENSOR COVER	
122	062400816	3	ナベコ4X8	SCREW PAN M4X8	
123	SC7670001	1	インデックスプランジャークミ	INDEX PLUNGER ASSY	
124	SC8092001	1	ストッパージク	INDEX PLUNGER STOPPER SHAFT	
125	021400306	1	3シュナット4	NUT 3 M4	
126	SC7502001	1	プランジャーセンサークミ	INDEX PLUNGER SENSOR ASSY	
127	SC7503001	1	ストッパイタ	INDEX PLUNGER STOPPER PLATE	
128	SC7680001	2	ナベコ2X10	SCREW PAN M2X10	
129	SC0941001	2	ザガネ2.6	WASHER2.6	
130	S55479001	2	アナボルトザクミ4X8	BOLT SOCKET (S/P WASHER) M4X8	
131	SC7679001	1	ジシャクイタ	MAGNET PLATE	
132	S55479001	1	アナボルトザクミ4X8	BOLT SOCKET (S/P WASHER) M4X8	
133	SC8639001	1	チュウケイキバンドカバー	RELAY BOAD D COVER	
134	062401416	4	ナベコ4X14	SCREW PAN M4X14	
135	S10243000	1	ナイロンランプNK-3N	CORD HOLDER: NK-3N	
136	146202000	1	ナイロンクリツブ	CORD HOLDER 6N	
137	525567000	5	コードホルダ#8	CORD HOLDER #8	
138	0A5401006	6	+ナベザクミ4X10DB	SCREW PAN (S/P WASHER) M4X10	
139	062401416	1	ナベコ4X14	SCREW PAN M4X14	

G. 給油・潤滑関係 / Lubrication (BAS-365K)

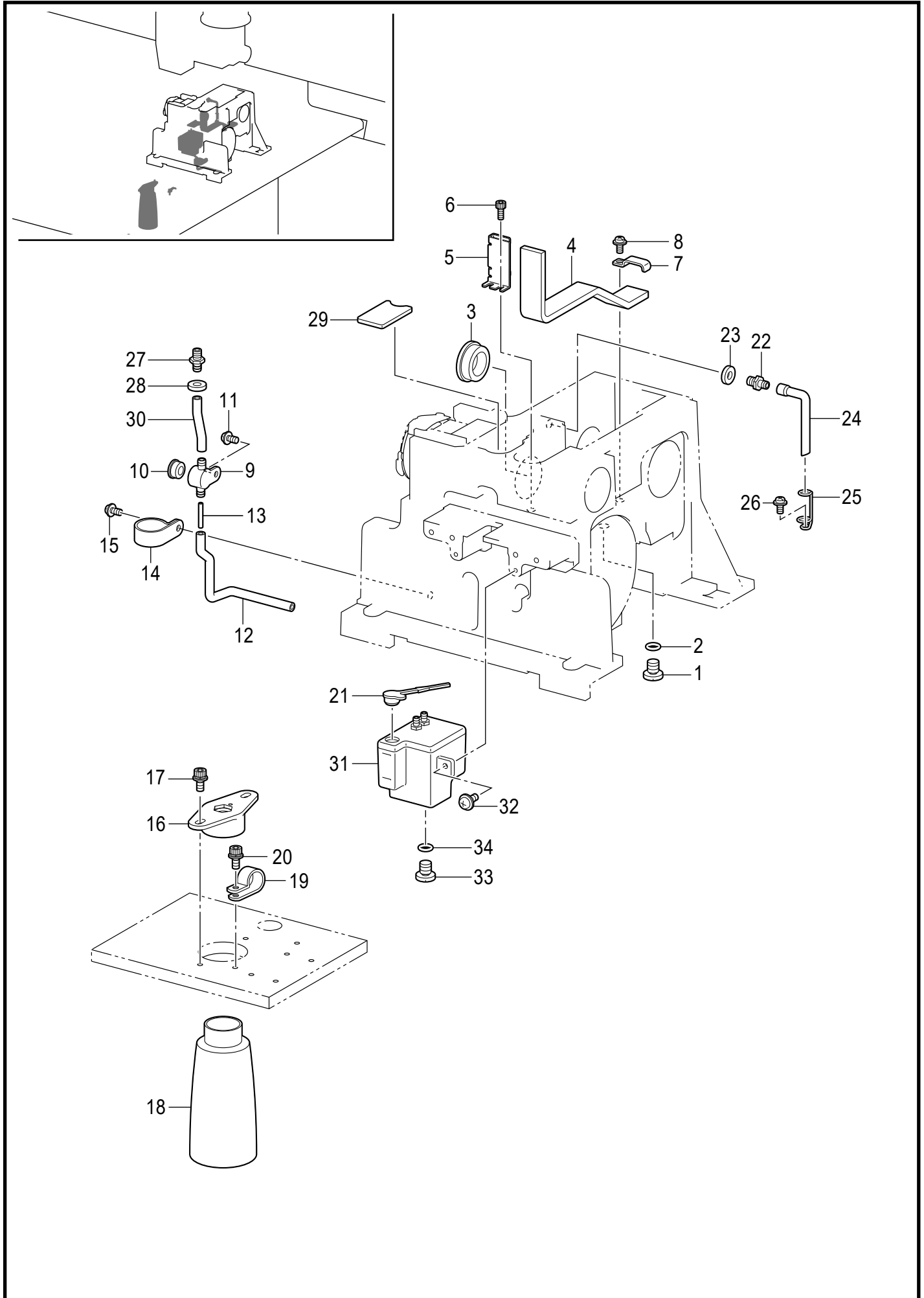

BAS-365K-350

G. 給油・潤滑関係 / Lubrication (BAS-365K)

REF.NO	CODE	Q'TY	品名	NAME OF PARTS	RM
1	SA1303101	1	シメネジ8	SCREW M8	
2	081008070	1	OリングP8	O RING P8	
3	SC0295001	1	オイルポットマドヒョウジ	OIL GAUGE WINDOW INDICATION	
4	SB7975001	1	フェルト	FELT	
5	SB7974001	1	フェルトササエ	FELT SUPPORT	
6	018401036	2	アナボルト4X10	BOLT SOCKET M4X10	
7	SA1394101	1	コードオサエU17.8	CORD HOLDER U17.8	
8	0A5401006	1	+ナベザクミ4X10DB	SCREW PAN (S/P WASHER) M4X10	
9	SB7976001	1	ターミナル	TERMINAL	
10	SA2929001	1	ゴムセン12.5	RUBBER CAP, 12.5	
11	0A5401006	1	+ナベザクミ4X10DB	SCREW PAN (S/P WASHER) M4X10	
12	SC8991001	1	ビニルチューブ L=1100	OIL TUBE L=1100	
13	SC8990001	2	フェルト L=1260	FELT L=1260	
14	SB0324001	1	コードホルダ13N	CORD HOLDER 13N	
15	0A5401006	1	+ナベザクミ4X10DB	SCREW PAN (S/P WASHER) M4X10	
16	SB6278001	1	ハイユキャップササエ	DUST OILER SUPPORT	
17	S55485001	2	アナボルトザクミ5X12	BOLT SOCKET (S/P WASHER)M5X12	
18	114486002	1	ポリオイラータイ	OILER	
19	SB4096001	1	コードホルダ#12	CORD HOLDER #12	
20	S55485001	1	アナボルトザクミ5X12	BOLT SOCKET (S/P WASHER)M5X12	
21	SA9917001	1	キュークチフタ	OIL FEEDING POCKET COVER	
22	SA8999001	1	オイルクチ3.8	OIL FEEDING PIPE 3.8	
23	151439102	1	ザガネ	WASHER	
24	SB7991201	1	ビニルチューブ	OIL TUBE L=70	
25	S50359001	1	チューブササエD	TUBE SUPPORT, D	
26	0A5401006	1	+ナベザクミ4X10DB	SCREW PAN (S/P WASHER) M4X10	
27	SA8999001	1	オイルクチ3.8	OIL FEEDING PIPE 3.8	
28	151439102	1	ザガネ	WASHER	
29	SC0190001	1	フェルト	FELT	
30	SC0195001	1	ビニルチューブ L=40	OIL TUBE L=40	
31	SC7693001	1	オイルタンククミ	OIL TANK ASSY	
32	0A5401206	2	+ナベザクミ4X12DB	SCREW PAN (S/P WASHER) M4X12	
33	SA1303101	1	シメネジ8	SCREW M8	
34	081008070	1	OリングP8	O RING P8	

G. 給油・潤滑関係 / Lubrication (BAS-370K)

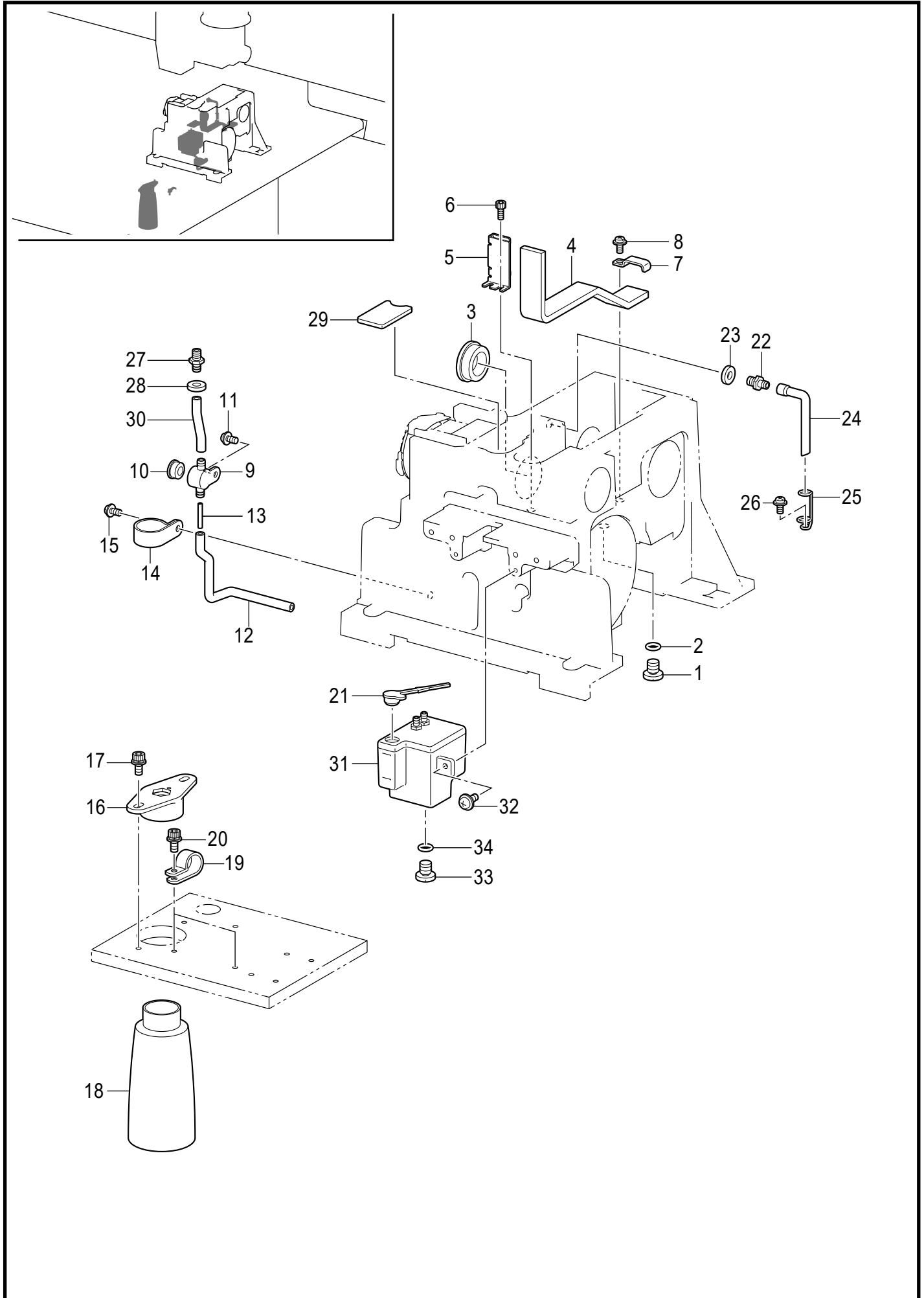

BAS-370K-350

G. 給油・潤滑関係 / Lubrication (BAS-370K)

REF.NO	CODE	Q'TY	品名	NAME OF PARTS	RM
1	SA1303101	1	シメネジ8	SCREW M8	
2	081008070	1	OリングP8	O RING P8	
3	SC0295001	1	オイルポットマドヒョウジ	OIL GAUGE WINDOW INDICATION	
4	SB7975001	1	フェルト	FELT	
5	SB7974001	1	フェルトササエ	FELT SUPPORT	
6	018401036	2	アナボルト4X10	BOLT SOCKET M4X10	
7	SA1394101	1	コードオサエU17.8	CORD HOLDER U17.8	
8	0A5401006	1	+ナベザクミ4X10DB	SCREW PAN (S/P WASHER) M4X10	
9	SB7976001	1	ターミナル	TERMINAL	
10	SA2929001	1	ゴムセン12.5	RUBBER CAP, 12.5	
11	0A5401006	1	+ナベザクミ4X10DB	SCREW PAN (S/P WASHER) M4X10	
12	SC8991001	1	ビニルチューブ L=1100	OIL TUBE L=1100	
13	SC8990001	2	フェルト L=1260	FELT L=1260	
14	SB0324001	1	コードホルダ13N	CORD HOLDER 13N	
15	0A5401006	1	+ナベザクミ4X10DB	SCREW PAN (S/P WASHER) M4X10	
16	SB6278001	1	ハイユキャップササエ	DUST OILER SUPPORT	
17	S55485001	2	アナボルトザクミ5X12	BOLT SOCKET (S/P WASHER)M5X12	
18	114486002	1	ポリオイラータイ	OILER	
19	SB4096001	1	コードホルダ#12	CORD HOLDER #12	
20	S55485001	2	アナボルトザクミ5X12	BOLT SOCKET (S/P WASHER)M5X12	
21	SA9917001	1	キュークチフタ	OIL FEEDING POCKET COVER	
22	SA8999001	1	オイルクチ3.8	OIL FEEDING PIPE 3.8	
23	151439102	1	ザガネ	WASHER	
24	SB7991201	1	ビニルチューブ	OIL TUBE L=70	
25	S50359001	1	チューブササエD	TUBE SUPPORT, D	
26	0A5401006	1	+ナベザクミ4X10DB	SCREW PAN (S/P WASHER) M4X10	
27	SA8999001	1	オイルクチ3.8	OIL FEEDING PIPE 3.8	
28	151439102	1	ザガネ	WASHER	
29	SC0190001	1	フェルト	FELT	
30	SC0195001	1	ビニルチューブ L=40	OIL TUBE L=40	
31	SC7693001	1	オイルタンククミ	OIL TANK ASSY	
32	0A5401206	2	+ナベザクミ4X12DB	SCREW PAN (S/P WASHER) M4X12	
33	SA1303101	1	シメネジ8	SCREW M8	
34	081008070	1	OリングP8	O RING P8	

H. 糸通し関係 / Threading mechanism (BAS-365K/370K)

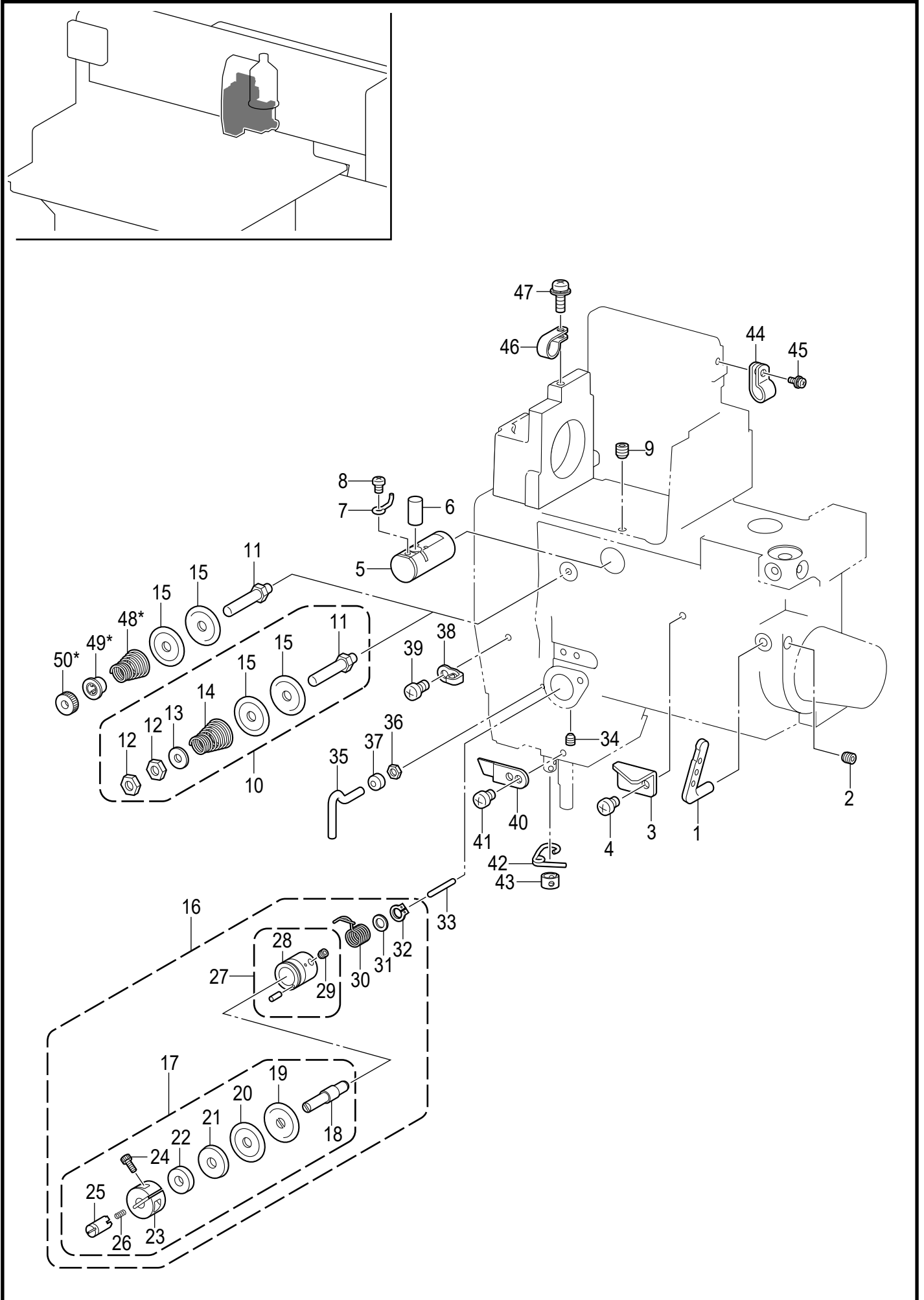

BAS-365K/370K-401

H. 糸通し関係 / Threading mechanism (BAS-365K/370K)

REF.NO	CODE	Q'TY	品名	NAME OF PARTS	RM
1	SA2636001	1	ミツメイトカケ	THREAD RETAINER	
2	012060636	1	アナヒラ6X6	SET SCREW SOCKET (FT) M6X6	
3	SA3250001	1	ア-ムイトミチA	ARM THREAD GUIDE,A	
4	062500616	1	ナベコ5X6	SCREW PAN M5X6	
5	152881101	1	エキレイタイクミ	NEEDLE COOLER ASSY	
6	152883000	1	フェルト8X15.5	FELT, 8X15.5	
7	152884001	1	エキレイイトカケ	NEEDLE COOLER THREAD GUIDE	
8	062670412	1	ナベコ357-40X4	SCREW PAN SM3.57-40X4	
9	012060636	1	アナヒラ6X6	SET SCREW SOCKET (FT) M6X6	
10	SC7510001	1	プレテンションクミB	PRE-TENSION ASSY B	
11	SC7537001	1	イトチヨウシボウA	TENSION STUD A	
12	021060306	2	3シュナット6	NUT 3 M6	
13	025060236	1	ヒラザガネチュウ6	WASHER PLAIN M 6	
14	SA3414101	1	イトチヨウシバネM	TENSION SPRING M	
15	145446002	2	イトチヨウシサラ	DISC TENSION	
16	SB6468202	1	DTイトチヨウシクミ	D TENSION ASSY	
17	SB6469101	1	DTイトチヨウシボウクミ	D TENSION STUD ASSY	
18	SB6433001	1	DTイトチヨウシボウ	D TENSION STUD	
19	SA6190001	1	DTイトチヨウシサラ	DISC DT	
20	145446002	1	イトチヨウシサラ	DISC TENSION	
21	SB1281001	1	テーパサラオサエ	TAPER DISC PRESSER	
22	SB1181101	1	DTクッション	DT CUSHION	
23	SB1088101	1	セツカラー-DT	SET COLLAR DT	
24	018301036	1	アナボルト3X10	BOLT SOCKET M3X10	
25	SB1180201	1	キリワリジク	SHAFT	
26	SB1267001	1	コイルバネ	COIL SPRING	
27	SB1182201	1	DTイトチヨウシダイクミ	DT TENSION BRACKET ASSY	
28	SB1083201	1	DTイトチヨウシダイ	DT TENSION BRACKET	
29	012400436	1	アナヒラ4X4	SET SCREW SOCKET (FT) M4X4	
30	SA6193301	1	イトトリバネC	THREAD TAKE-UP SPRING C	
31	109763022	1	ザガネ	WASHER	
32	048060142	1	トメワジクヨウC6	RETAINING RING EXTERNAL C6	
33	SB6264001	1	ピン1.8X25	PIN 1.8X25	
34	SA4143001	1	アナトメネジ 6X8	SET SCREW SOCKET M6X8	
35	SA8691001	1	ア-ムイトカケ	THREAD GUIDE ARM	
36	021400306	1	3シュナット4	NUT 3 M4	
37	SA9207001	1	ゴムカバー	RUBBER COVER	
38	SA4333001	1	ア-ムイトミチB	ARM THREAD GUIDE,B	
39	062500616	1	ナベコ5X6	SCREW PAN M5X6	
40	152869001	1	ア-ムイトミチ	ARM THREAD GUIDE	
41	062500616	1	ナベコ5X6	SCREW PAN M5X6	
42	SA3258001	1	ハリボウメタルDイトアンナイ	N-BAR BUSH THREAD GUIDE,D	
43	SA4815201	1	ハリボウイトアンナイB	NEEDLE BAR THREAD GUIDE B	
44	SC9773006	1	ケーブルクランプUC	CABLE CLAMP UC	
45	0A5401006	1	+ナベザクミ4X10DB	SCREW PAN (S/P WASHER) M4X10	
46	SC9773006	1	ケーブルクランプUC	CABLE CLAMP UC	
47	0A5401006	1	+ナベザクミ4X10DB	SCREW PAN (S/P WASHER) M4X10	
48*	SA3416101	1	イトチヨウシバネLL	TENSION SPRING LL	
49*	S20681000	1	イトチヨウシバネザガネ	WASHER	
50*	108265009	1	イトチヨウシナット	TENSION NUT	

J. 糸巻関係 / Bobbin winder mechanism (BAS-365K/370K)

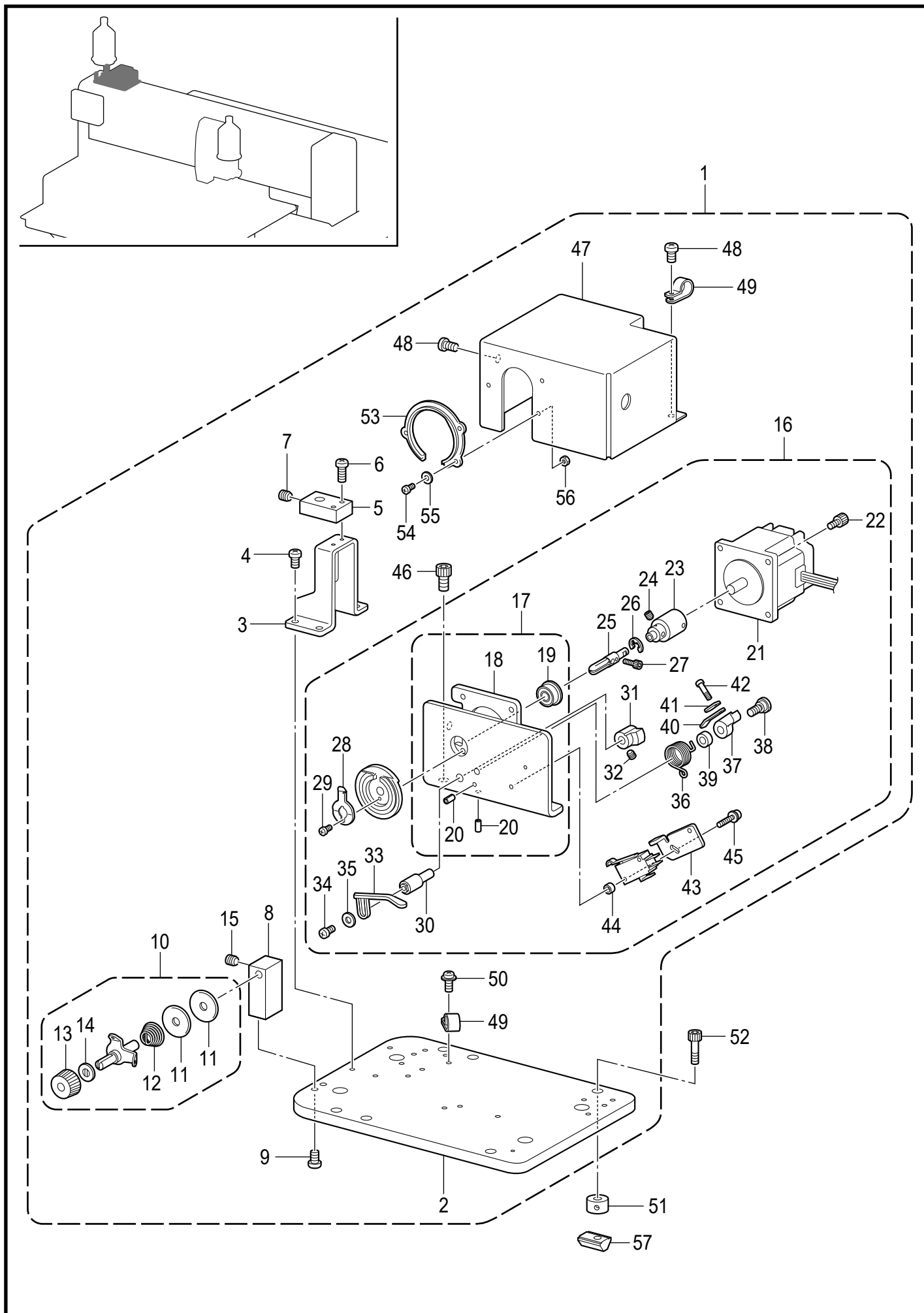

J. 糸巻関係 / Bobbin winder mechanism (BAS-365K/370K)

REF.NO	CODE	Q'TY	品名	NAME OF PARTS	RM
1	SC5555001	1	イトマキユニット	BOBBIN WINDER UNIT	
2	SC5560101	1	イトマキベースイタ	BOBBIN WINDER BASE PLATE	
3	SC5561001	1	イトタテドダイ	SPOOL STAND BASE	
4	062500816	4	ナベコ5X8	SCREW PAN M5X8	
5	SC5562001	1	イトタテブロック	SPOOL STAND BLOCK	
6	062401416	2	ナベコ4X14	SCREW PAN M4X14	
7	012060636	1	アナヒラ6X6	SET SCREW SOCKET (FT) M6X6	
8	SC5563001	1	イトマキチョウシドダイ	BOBBIN WINDER TENSION BASE	
9	062500816	2	ナベコ5X8	SCREW PAN M5X8	
10	SA1994102	1	イトマキチョウシクミ	BOBBIN WINDER TENSION ASSY	
11	145446002	2	イトチヨウシサラ	DISC TENSION	
12	100401022	1	イトチヨウシバネ	TENSION SPRING	
13	S31032002	1	イトチヨウシナツト	TENSION NUT	
14	S12441001	1	チヨウシバネウエザガネ	WASHER	
15	012060636	1	アナヒラ6X6	SET SCREW SOCKET (FT) M6X6	
16	SC5564001	1	イトマキソウチ	BOBBIN WINDER DEVICE	
17	SC5556001	1	イトマキドダイクミ	BOBBIN WINDER BRACKET ASSY	
18	SC5557001	1	イトマキドダイ	BOBBIN WINDER BRACKET	
19	SB8010001	1	タマジクウケF606ZZ	BALL BEARING F606ZZ	
20	047301042	2	スプリングピンAW3	PIN SPRING ROLL AW3	
21	SC3808001	1	パルスモータ1LUFクミ	PULSE MOTOR 1L UF ASSY	
22	018401036	4	アナボルト4X10	BOLT SOCKET M4X10	
23	SC1548001	1	カップリング	COUPLING	
24	012400436	4	アナヒラ4X4	SET SCREW SOCKET (FT) M4X4	
25	SC5559001	1	イトマキジク	THREAD WINDING SHAFT	
26	048050342	1	トメワE5	RETAINING RING E5	
27	018301036	1	アナボルト3X10	BOLT SOCKET M3X10	
28	SC1541001	1	イトマキイトキリハ	BOBBIN WINDER KNIFE	
29	062300616	1	ナベコ3X6	SCREW PAN M3X6	
30	SC5558001	1	イトマキテイシウデジク	BOBBIN WINDER STOP CLAW SHAFT	
31	SC1032001	1	イトマキツメ	CLAW B-WINDER	
32	012400436	2	アナヒラ4X4	SET SCREW SOCKET (FT) M4X4	
33	SC1554001	1	ボビンオサエ	BOBBIN HOLDER	
34	062400816	1	ナベコ4X8	SCREW PAN M4X8	
35	SB3548001	1	ザガネ	WASHER	
36	SB8616001	1	ネジリバネ	SPRING TWIST	
37	SB8614001	1	イトマキレバー	BOBBIN WINDER LEVER	
38	SC1553001	1	ダンネジM5X6	SHOULDER SCREW M5X6-6.5	
39	SC1552001	1	カラー5-10-6	COLLAR 5-10-6	
40	SB8617001	1	イタバネ	SPLING PLATE	
41	SB8682001	1	イタバネザガネ	SPRING PLATE WASHER	
42	062350616	1	ナベコ35X6	SCREW PAN M3.5X6	
43	SB8612001	1	イトマキストッパー	B-WINDER STOPPER	
44	S50400001	2	モドシイタカラー	COLLAR	
45	0A4302005	2	+ナベザクミ3X20DA	SCREW PAN (S/P WASHER) M3X20	
46	018061036	3	アナボルト6X10	BOLT SOCKET M6X10	
47	SC5565001	1	イトマキカバー	BOBBIN WINDER COVER	
48	062400816	3	ナベコ4X8	SCREW PAN M4X8	
49	146202000	2	ナイロンクリップ	CORD HOLDER 6N	
50	0A5401006	1	+ナベザクミ4X10DB	SCREW PAN (S/P WASHER) M4X10	
51	SA3231001	4	セットカラーB	SET SCREW COLLAR,B	
52	018502032	4	アナボルト5X20	BOLT SOCKET M5X20	
53	SC7388001	1	イトマキダイカバー	BOBBIN WINDER BASE COVER	
54	062300616	3	ナベコ3X6	SCREW PAN M3X6	
55	026030136	3	ヒラザガネコガタ3	WASHER PLAIN S 3	
56	021300206	3	2シュナツト3	NUT 2 M3	
57	SB8241101	4	フレームナツトM5	FRAME NUT M5	

K. 糸切り関係 / Thread trimmer mechanism (BAS-365K/370K)

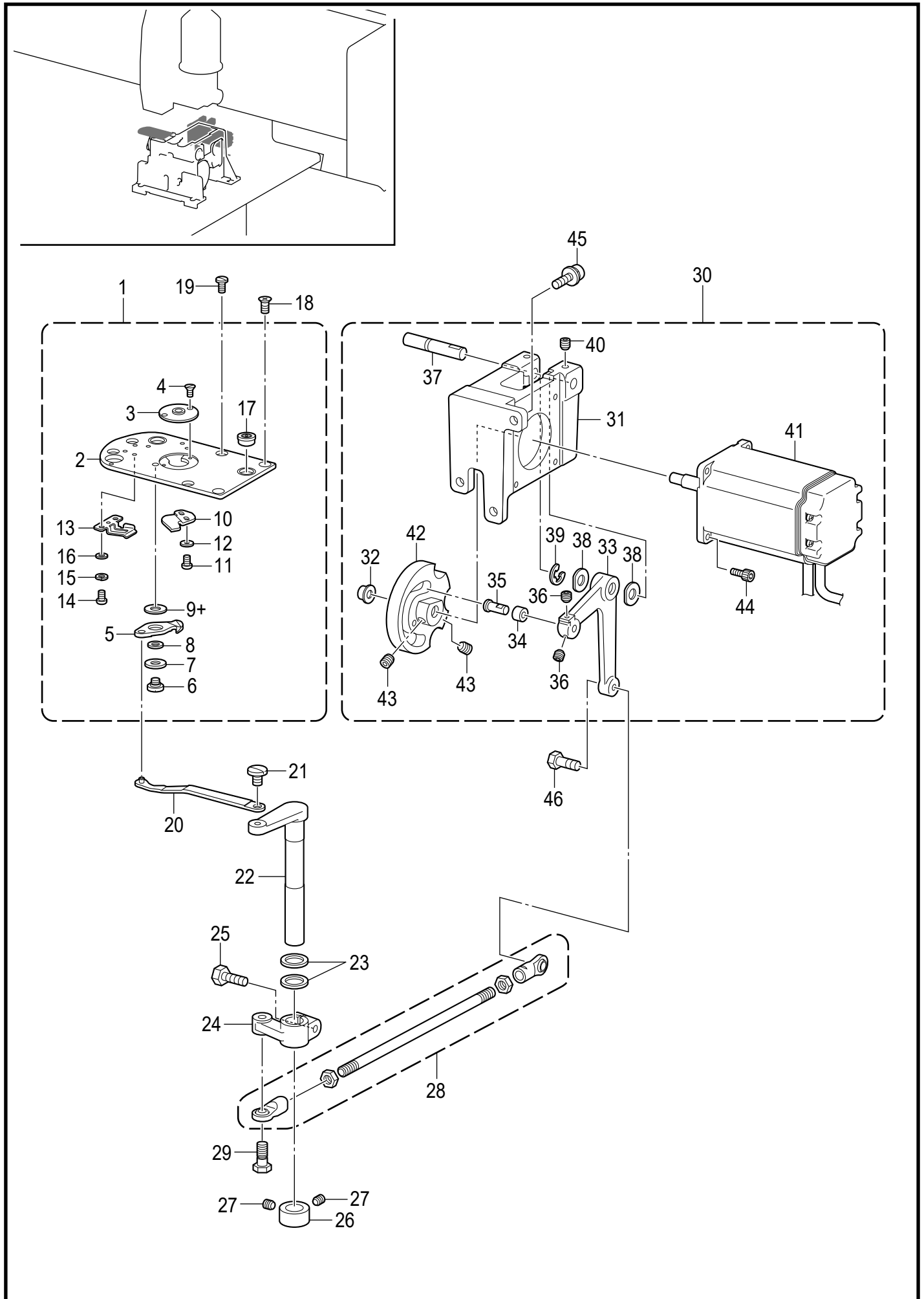

K. 糸切り関係 / Thread trimmer mechanism (BAS-365K/370K)

REF.NO	CODE	Q'TY	品名	NAME OF PARTS	RM
1	SC7696001	1	ハリイタKクミ	NEEDLE PLATE K ASSY	
2	SC7697001	1	ハリイタK	NEEDLE PLATE K	
3	SC7497001	1	ハリアナイタ3.0C0.8	NEEDLE HOLE PLATE 3.0C0.8	
4	100360103	2	サラネジ2.38	SCREW	
5	SC7682001	1	イドウハK	MOVABLE KNIFE K	
6	SA4518001	1	イドウハダンネジ	MOVABLE KNIFE SHOULDER SCREW	
7	SA4519001	1	スラストザガネ	THRUST WASHER	
8	S00705001	1	イドウハカラ-	MOVABLE KNIFE COLLAR	
9+	SA6397001	1	イドウハカンザ0.2	M-KNIFE SPACER T0.2	
9+	SA3334001	1	イドウハカンザ0.3	M-KNIFE SPACER T0.3	
9+	SA6398001	1	イドウハカンザ0.4	M-KNIFE SPACER T0.4	
10	SA7944201	1	コテイハFL	FIXED KNIFE FL	
11	062300416	2	ナベコ3X4	SCREW PAN M3X4	
12	SB3847001	2	ヒラザガネチュウ3	WASHER_PLAIN_M_3	
13	SC7701001	1	シタイトオサエバネ	L-THREAD CLAMP SPRING	
14	062300416	2	+ナベコ3X4	SCREW PAN M3X4	
15	028030246	2	バネザガネ2-3	WASHER SPRING 2-3	
16	SB3847001	2	ヒラザガネチュウ3	WASHER_PLAIN_M_3	
17	SB1172001	3	スライダ-	SLIDER	
18	S25310101	2	サラネジ4	SCREW, FLAT M4	
19	SA3538001	2	シメネジ4X8	SCREW,M4X8	
20	SC7707001	1	イドウハレンカンクミ	M-KNIFE CONNECTING PLATE ASSY	
21	SA4354001	1	ダンネジ6-1.8	SHOULDER SCREW,6-1.8	
22	SB4396101	1	イドウハレバ-ジク	SHAFT MOVABLE KNIFE LEVER	
23	SB4400001	2	スラストザガネ	THRUST WASHER	
24	SB7965001	1	イドウハレバ-28	MOVING KNIFE LEVER 28	
25	018061636	1	アナボルト6X16	BOLT SOCKET M6X16	
26	SA4588001	1	セットカラ-	SET COLLAR	
27	012500536	2	アナヒラ5X5	SET SCREW SOCKET (FT) M5X5	
28	SB7966001	1	イトキリロッド211クミ	THREAD TRIMMER ROD 211 ASSY	
29	SB4401001	1	ダンネジ6.35-6	SHOULDER SCREW 6.35-6	
30	SC7785001	1	モ-タブラケットクミ	MOTOR BRACKET ASSY	
31	SB7969101	1	モ-タブラケット	MOTOR BRACKET	
32	SB6838001	1	ドライブッシュ	BUSH DBS0605-12F	
33	SB7972001	1	イトキリカムレバ-	THREAD TRIMMER CAM LEVER	
34	SB6787001	1	イトキリコロH	COLLAR TR-TRIMMER H	
35	SB6788001	1	イトキリコロジク	COLLAR SHAFT	
36	012400436	2	アナヒラ4X4	SET SCREW SOCKET (FT) M4X4	
37	SB7973001	1	イトキリカムレバ-ジク	THREAD TRIMMER CAM LEVER SHAFT	
38	110367001	2	ザガネ	WASHER PLAIN SPECIAL 8	
39	048060342	1	トメワE6	RETAINING RING E6	
40	012060636	2	アナヒラ6X6	SET SCREW SOCKET (FT) M6X6	
41	SB8006101	1	パルスモ-タクミ	PULSE MOTOR ASSY	
42	SC7709001	1	イトキリカム	THREAD TRIMMER CAM	
43	012060636	2	アナヒラ6X6	SET SCREW SOCKET (FT) M6X6	
44	018401036	4	アナボルト4X10	BOLT SOCKET M4X10	
45	S47269001	3	アナボルトザクミ6X20	BOLT SOCKET (S/P WASHER)M6X20	
46	SB4401001	1	ダンネジ6.35-6	SHOULDER SCREW 6.35-6	

L. 糸緩め関係 / Tension release mechanism (BAS-365K/370K)

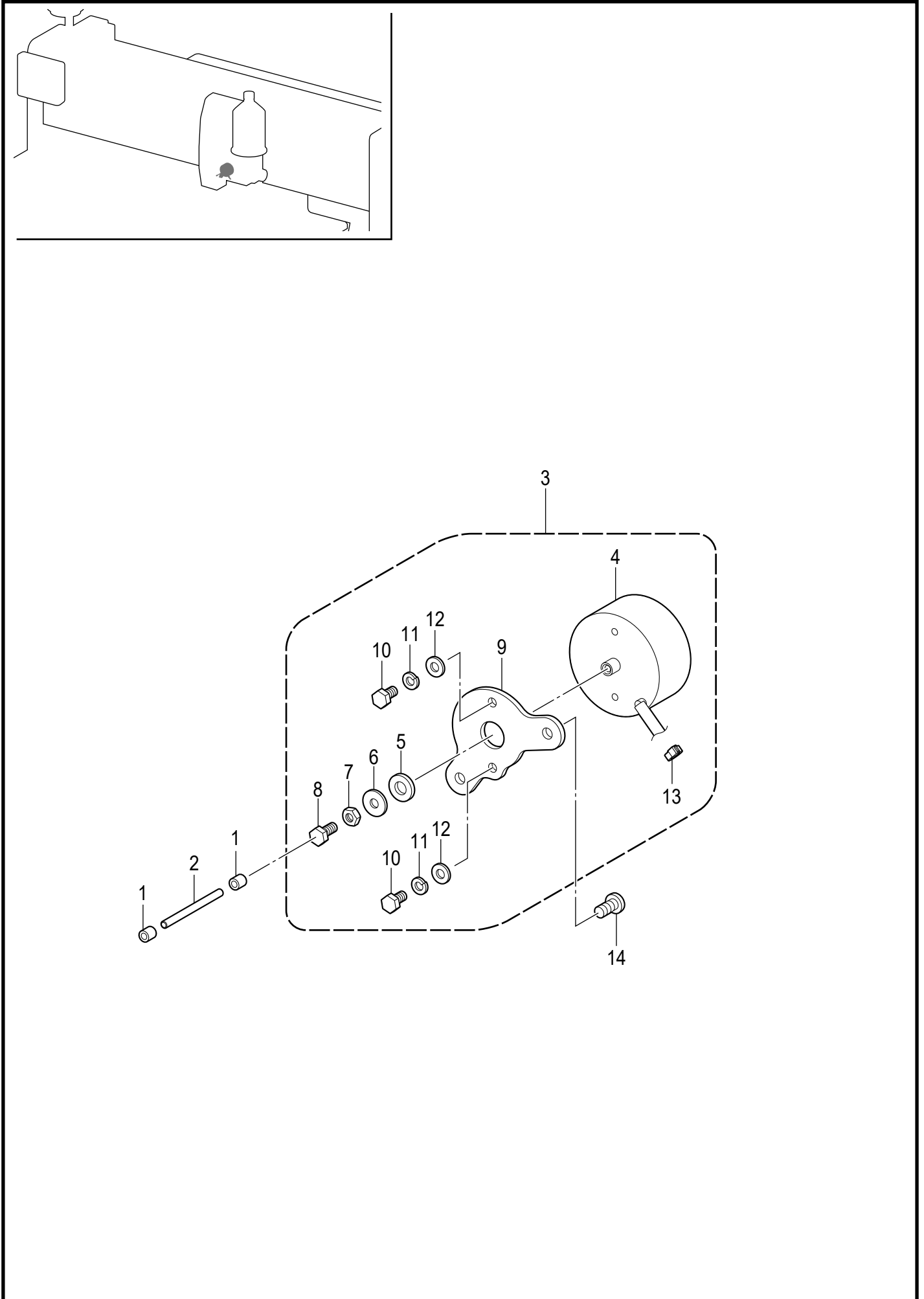

BAS-365K/370K-404

L. 糸緩め関係 / Tension release mechanism (BAS-365K/370K)

REF.NO	CODE	Q'TY	品名	NAME OF PARTS	RM
1	SB1192001	2	イトユルメボウヨウブシュ	TENSION RELEASE BAR BUSH	
2	SB1089001	1	イトユルメボウ	TENSION RELEASE BAR	
3	SB7992101	1	DTソレノイドクミ	DT SOLENOID ASSY	
4	SB7993101	1	DTソレノイド	DT SOLENOID	
5	SB1179001	1	ソレノイドクッション	SOLENOID CUSHION	
6	SB7244001	1	ヒラザガネダイ4	WASHER_PLAIN_L_4	
7	021400306	1	3シュナット4	NUT 3 M4	
8	017401015	1	ボルト4X10	BOLT M4X10	
9	SB7994001	1	ソレノイドトリツケイタ	SETTING PLATE SOLENOID	
10	017400802	2	ボルト4X8	BOLT M4X8	
11	028040246	2	バネザガネ2-4	WASHER SPRING 2-4	
12	SB3848001	2	ヒラザガネチュウ4	WASHER_PLAIN_M_4	
13	SB4155001	1	バンド	BAND	
14	SA8597001	2	テイトウアナボルト5X12	BOLT SOCKET M5X12	

M. 糸払い関係 / Thread wiper mechanism (BAS-365K/370K)

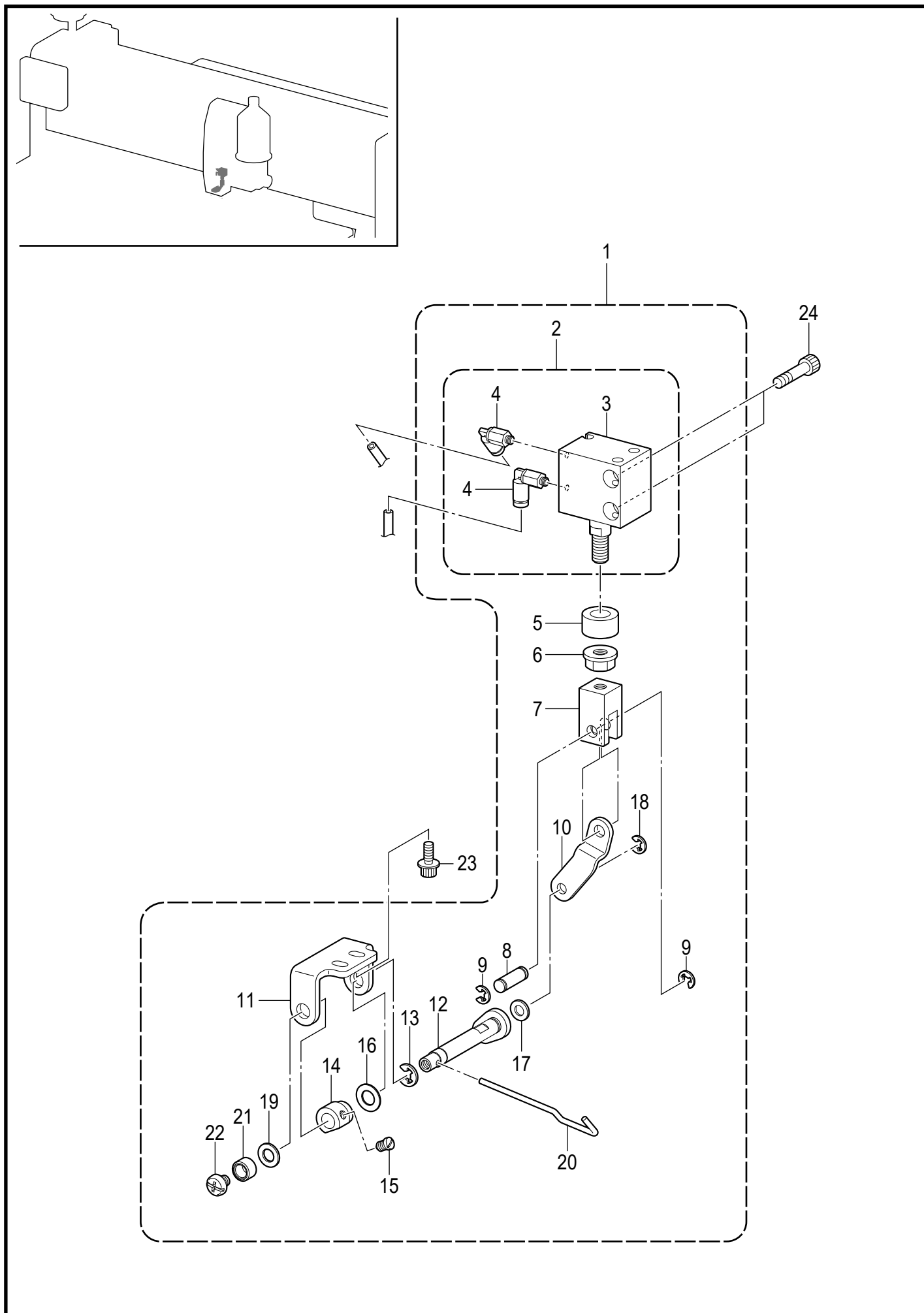

BAS-365K/370K-405

M. 糸払い関係 / Thread wiper mechanism (BAS-365K/370K)

REF.NO	CODE	Q'TY	品名	NAME OF PARTS	RM
1	SB7995301	1	エア-イトハライソウチクミ	AIR THREAD WIPER SET	
2	SB8008101	1	シリンダCUJB16クミ	CYLINDER CUJB16-10D ASSY	
3	SB8009001	1	シリンダCUJB16-10D	CYLINDER CUJB16-10D	
4	SB0105101	2	エルボユニオン4XM3	MALE ELBOW 4XM3	
5	SB7996001	1	ウレタンクッション	URETHANE CUSION	
6	SB8239001	1	フランジナットM6	FLANGED NUT M6	
7	SA5558001	1	オサエシリンダロッド	CLAMP CYLINDER ROD	
8	S35305101	1	シリンダロッドピン	CYLINDER ROD PIN	
9	048030342	2	トメワE3	RETAINING RING E3	
10	SB7997001	1	イトハライロッド	THREAD WIPER ROD	
11	SB7998101	1	イトハライジクウケイタ	THREAD WIPER SHAFT BRACKET	
12	SA8057001	1	イトハライクランククミ	THREAD WIPER CRANK ASSY	
13	048040342	1	トメワE4	RETAINING RING E4	
14	S25454021	1	セットカラ-	SET SCREW COLLAR	
15	S25279101	1	アタマトメクボミM3.5-5	SET SCREW (CP) M3.5-5	
16	149097000	1	シヨウオンシート	SILENT SHEET	
17	110735002	1	ザガネ	WASHER	
18	048030342	1	トメワE3	RETAINING RING E3	
19	S03677001	1	ザガネ	WASHER	
20	S10470201	1	ワイパー	WIPER	
21	146288021	1	イトハライジクカラ-	THREAD WIPER STUD COLLAR	
22	060400516	1	バインド4X5	SCREW BIND M4X5	
23	S55481001	2	アナボルトザクミ4X12	BOLT SOCKET (S/P WASHER)M4X12	
24	018402036	2	アナボルト4X20	BOLT SOCKET M4X20	

N. コントロールボックス関係 / Control box (BAS-365K/370K)

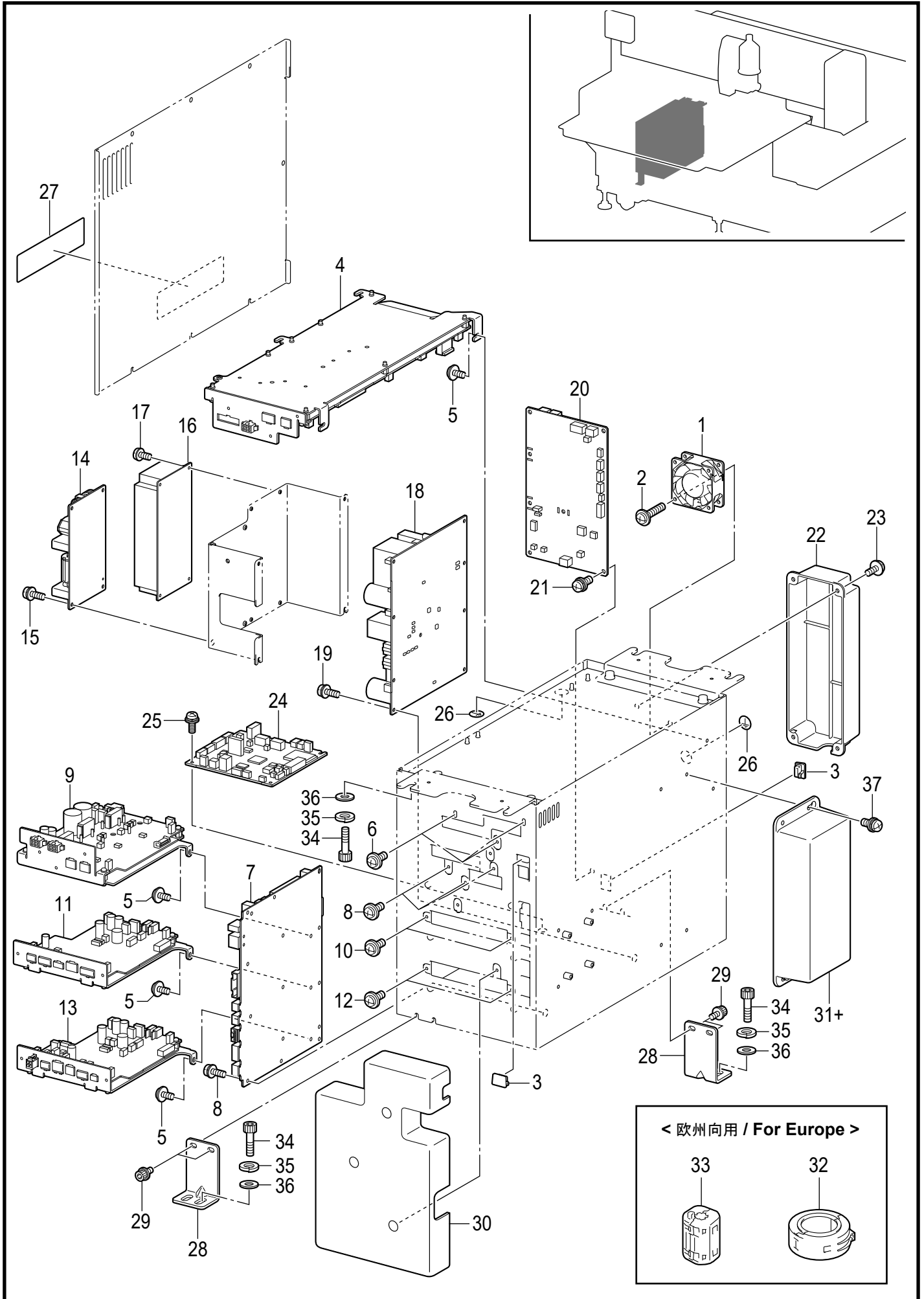

BAS-365K/370K-502

N. コントロールボックス関係 / Control box (BAS-365K/370K)

REF.NO	CODE	Q'TY	品名	NAME OF PARTS	RM
1	SA3797001	1	DCファンモータクミ	DC-FAN MOTOR ASSY	
2	0A5403006	2	+ナベザクミ4X30DB	SCREW PAN (S/P WASHER) M4X30	
3	SB7737101	2	USBキャップ	USB CAP	
4	SC7942001	1	デンゲンキバンクミBAS3G	POWER PCB ASSY BAS3G	
5	0A5400806	4	+ナベザクミ4X8DB	SCREW PAN (S/P WASHER) M4X8	
6	0A5401006	3	+ナベザクミ4X10DB	SCREW PAN (S/P WASHER) M4X10	
7	SC7940001	1	メインキバンクミBAS3G	MAIN PCB ASSY BAS3G	
8	0A4400806	13	+ナベザクミ4X8DA	SCREW PAN (S/P WASHER) M4X8	
9	SC7944001	1	2XPMドライブキバンクミ	2XPM DRIVE PCB ASSY	
10	0A5400806	3	+ナベザクミ4X8DB	SCREW PAN (S/P WASHER) M4X8	
11	SC7946001	1	PMVALドライブキバンクミ	PM VAL DRIVE PCB ASSY	
12	0A5400806	3	+ナベザクミ4X8DB	SCREW PAN (S/P WASHER) M4X8	
13	SC7948001	1	PMDTドライブキバンクミ	PM DT DRIVE PCB ASSY	
14	SC9058001	1	SWデンゲン24V	SW POWER SUPPLY 24V	
15	0A5400806	4	+ナベザクミ4X8DB	SCREW PAN (S/P WASHER) M4X8	
16	SC9059001	1	SWデンゲン36V	SW POWER SUPPLY 36V	
17	0A5400806	4	+ナベザクミ4X8DB	SCREW PAN (S/P WASHER) M4X8	
18	SC8051001	1	200Vデンゲンキバンクミ	POWER SUPPLY 200V PCB ASSY	
19	0A4400806	8	+ナベザクミ4X8DA	SCREW PAN (S/P WASHER) M4X8	
20	SC8047001	1	EXIOキバンクミ	EXIO PCB ASSY	
21	0A4400806	4	+ナベザクミ4X8DA	SCREW PAN (S/P WASHER) M4X8	
22	SC9051001	1	EXIOカバー	EXIO COVER	
23	0A5400806	4	+ナベザクミ4X8DB	SCREW PAN (S/P WASHER) M4X8	
24	SC8049001	1	コントロールキバンクミSDD	CONTROL PCB ASSY SDD	
25	0A5300606	4	+ナベザクミ3X6DB	SCREW PAN (S/P WASHER) M3X6	
26	S37060001	2	アースマーク	LABEL GROUNDING	
27	SB8096101	1	ラベルカンデン6カコク	LABEL ELECTRICAL SHOCK 36X150	
28	SC8075001	2	BOXブラケット	BOX BRACKET	
29	018081636	4	アナボルト8X16	BOLT SOCKET M8X16	
30	SC9658001	1	コネクタカバー	CONNECTOR COVER	
31+	SC9760001	1	<日本向用> デンSWフィルタクミSJT	<For Japan> POWER SW FILTER ASSY SJT	
31+	SC9761001	1	<米州向用> デンSWフィルタクミSJT2	<For the Americas> POWER SW FILTER ASSY SJT2	
31+	SC9762001	1	<中国・アジア向用> デンSWフィルタクミCCC	<For China,Asia> POWER SW FILTER ASSY CCC	
31+	SC9892001	1	<欧州向用> CEフィルタクミBAS3G	<For Europe> CE FILTER UNIT BAS3G	
32	SB8381001	1	コアGTFC-41-27-16	CORE:GTFC-41-27-16	
33	SB7674001	7	フェライトKRFC-6	FERRITE CORE KRFC-6	
34	018081636	8	アナボルト8X16	BOLT SOCKET M8X16	
35	028080246	8	バネザガネ2-8	WASHER SPRING 2-8	
36	026080236	8	ヒラザガネミガキ8	WASHER PLAIN M 8	
37	0A5501206	4	+ナベザクミ5X12DB	SCREW PAN (S/P WASHER) M5X12	

P. 目飛び糸切れ検知装置 / Skipped Stitch / Thread Breakage Detection mechanism (BAS-365K)

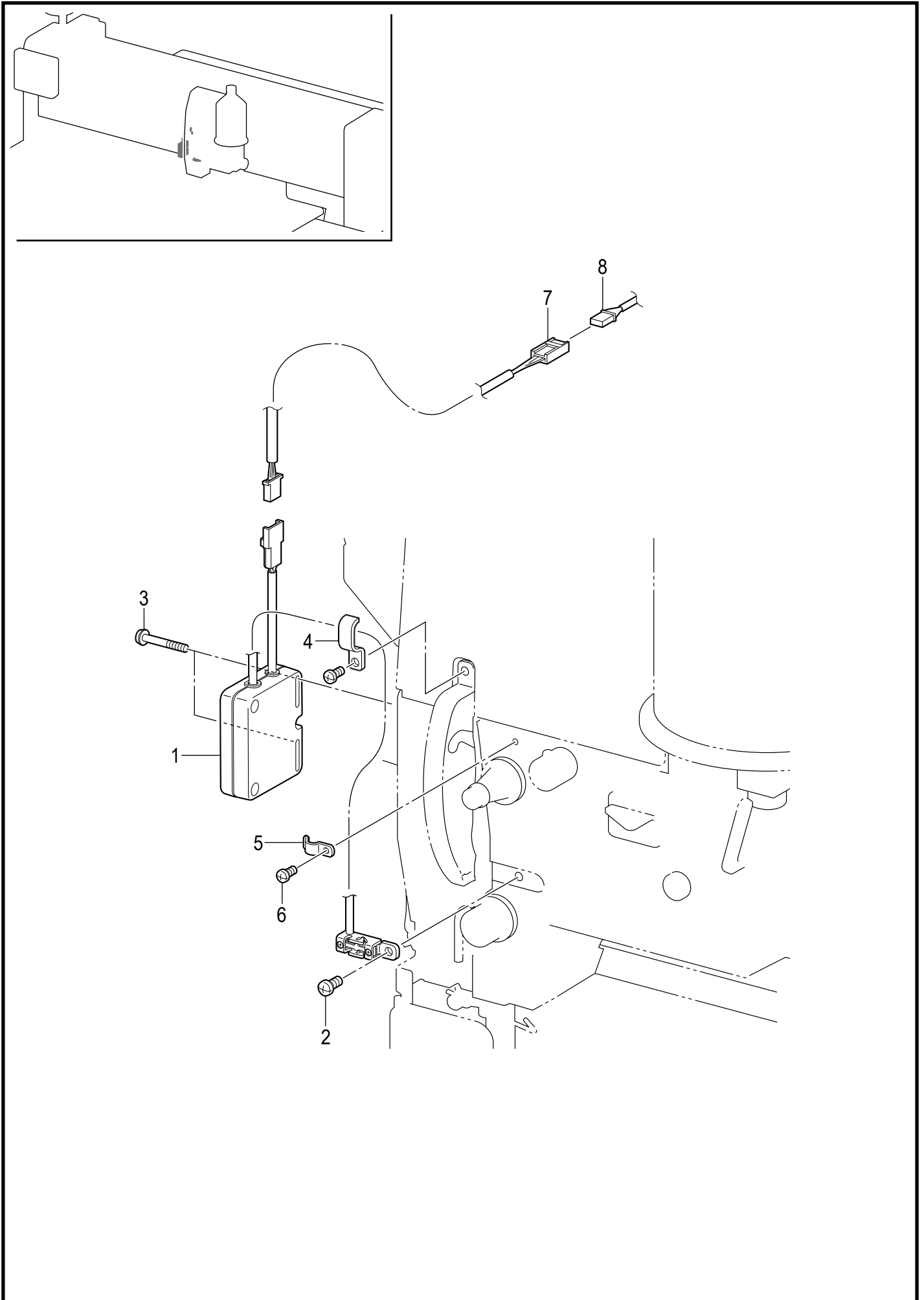

P. 目飛び糸切れ検知装置 / Skipped Stitch/Thread Breakage Detection mechanism (BAS-365K)

REF.NO	CODE	Q'TY	品名	NAME OF PARTS	RM
1	SC9281001	1	センサー-アンプセット #3	SENSOR AMP SET #3	
2	060500616	1	バインド5X6	SCREW BIND M5X6	
3	0A4302506	2	+ナベザクミ3X25DA	SCREW PAN (S/P WASHER) M3X25	
4	SA2689101	1	コードオサエ	CORD HOLDER	
5	SC7489001	1	コードオサエV	CORD HOLDER V	
6	062300416	1	ナベコ3X4	SCREW PAN M3X4	
7	SC7878001	1	SDD AMP-INハーネス	SDD AMP-IN HARNESS	
8	SC7877001	1	SDD AMP-OUTハーネス	SDD AMP-OUT HARNESS	

P. 目飛び糸切れ検知装置 / Skipped Stitch / Thread Breakage Detection mechanism (BAS-370K)

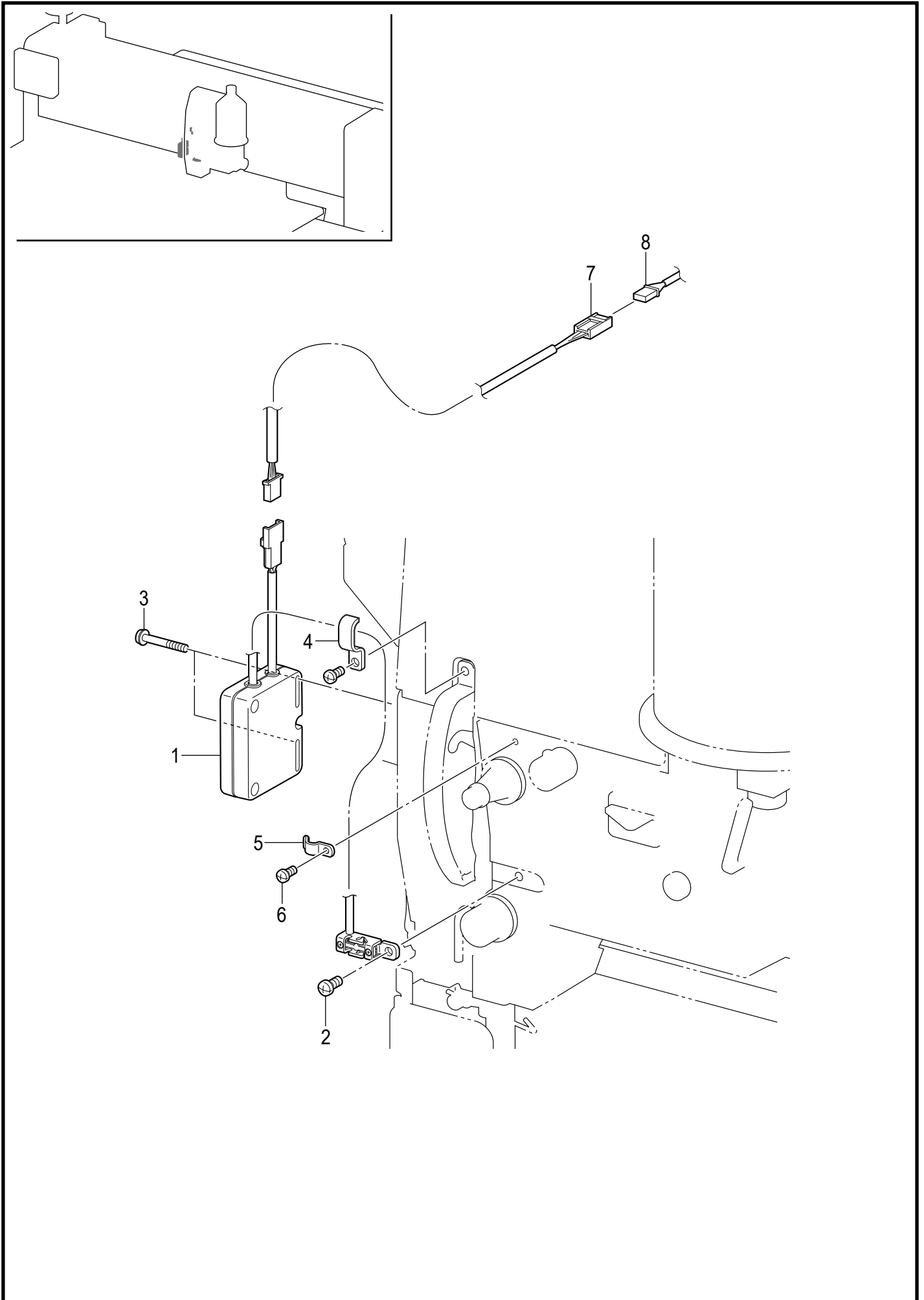

BAS-370K-503

P. 目飛び糸切れ検知装置 / Skipped Stitch/Thread Breakage Detection mechanism (BAS-370K)

REF.NO	CODE	Q'TY	品名	NAME OF PARTS	RM
1	SC9281001	1	センサー-アンプセット #3	SENSOR AMP SET #3	
2	060500616	1	バインド5X6	SCREW BIND M5X6	
3	0A4302506	2	+ナベザクミ3X25DA	SCREW PAN (S/P WASHER) M3X25	
4	SA2689101	1	コードオサエ	CORD HOLDER	
5	SC7489001	1	コードオサエV	CORD HOLDER V	
6	062300416	1	ナベコ3X4	SCREW PAN M3X4	
7	SC8192001	1	SDD AMP-INハーネス	SDD AMP-IN HARNESS	
8	SC7877001	1	SDD AMP-OUTハーネス	SDD AMP-OUT HARNESS	

Q. 空圧関係 / Air pressure mechanism (BAS-365K)

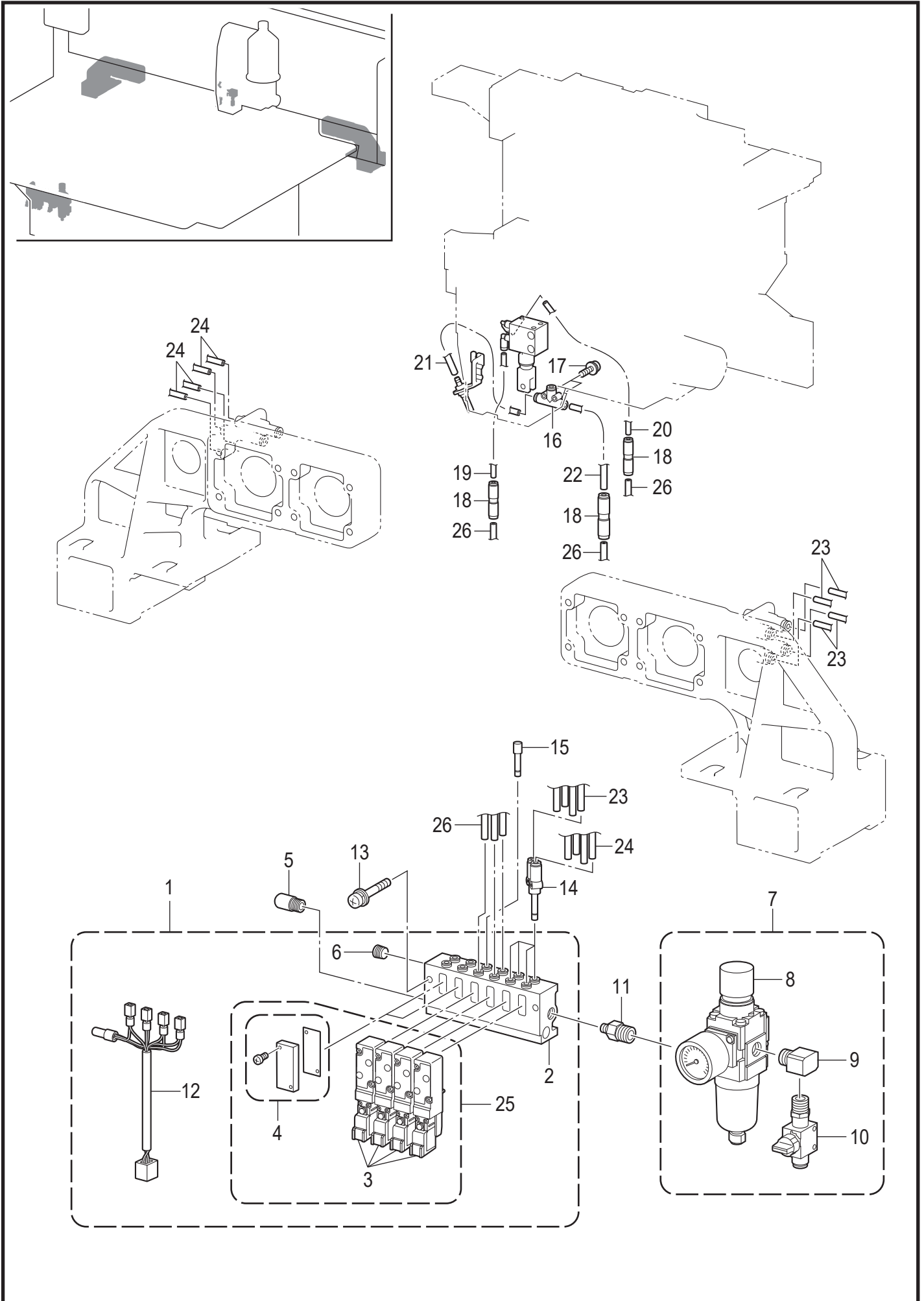

BAS-365K-514

Q. 空圧関係 / Air pressure mechanism (BAS-365K)

REF.NO	CODE	Q'TY	品名	NAME OF PARTS	RM
1	SB8024101	1	デンジバルブ4Aコクミ	SOLENOID VALVE SUB ASSY 4A	
2	SB8266001	1	マニホールド6	MANIFOLD6	
3	SB8265001	3	バルブVQZ2151B-5	VALVE VQZ2151B-5	
4	S53982000	2	ブランキングプレートクミ	BLANKING PLATE ASSY	
5	SA5283001	1	サイレンサ AN10-1	SILENCER AN10-1	
6	153274001	2	1/8トメセン	CAP, 1/8	
7	SC9053001	1	レギュレータGAFR200	FILTER REGULATOR GAFR200	
8	SC9650001	1	レギュレータGAFR20008	REGULATOR GAFR20008	
9	SC9651001	1	PTエルボ1/4	PT ELBOW 1/4	
10	SC9652001	1	フィンガーバルブ	FINGER VALVE	
11	S09228100	1	イケイニツプル	NIPPLE 1/4X1/8	
12	SC7892001	1	バルブハーネス4レンクミ	VALVE HARNESS X4 ASSY	
13	S37037001	2	ナベコザクミ5X32M	SCREW PAN (P WASHER) M5X32	
14	S53978000	4	ブランチュニオンY	BRANCH Y	
15	S53983000	1	プラグ4	PLUG 4	
16	SB8087001	1	ツギテKQ2T04-00A	JOINT KQ2T04-00A	
17	0A5301605	2	+ナベザクミ3X16DB	SCREW PAN (S/P WASHER) M3X16	
18	SB8093001	2	ツギテKQ2H04-00A	JOINT KQ2H04-00A	
19	SB3313004	1	エアチューブ4 L=600	AIR TUBE 4 L=600	
20	SB3313005	1	エアチューブ4 L=600	AIR TUBE 4 L=600	
21	SA7131002	1	エアチューブ4 L=150	AIR TUBE 4 L=150	
22	SB9643101	1	エアチューブ4 L=985	AIR TUBE 4 L=985	
23	SC5683001	1	フラットチューブ4-2880	FLAT TUBE 4-2880	
24	SC5687001	1	フラットチューブ4-1800	FLAT TUBE 4-1800	
25	SB8024101	1	デンジバルブ4Aコクミ	SOLENOID VALVE SUB ASSY 4A	
26	SC5682001	1	フラットチューブ3-3100	FLAT TUBE 3-3100	

Q. 空圧関係 / Air pressure mechanism (BAS-370K)

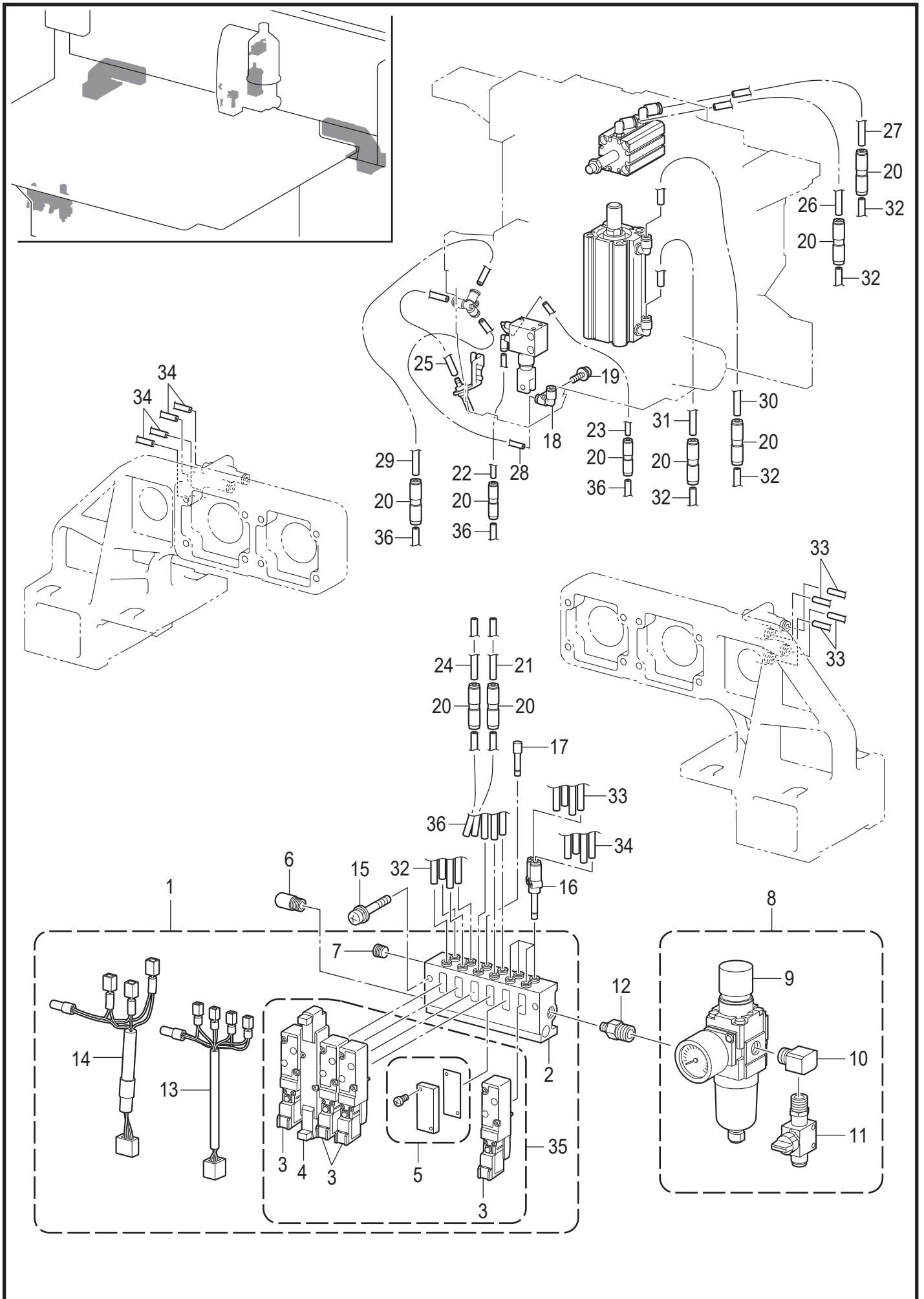

BAS-370K-514

Q. 空圧関係 / Air pressure mechanism (BAS-370K)

REF.NO	CODE	Q'TY	品名	NAME OF PARTS	RM
1	SB9106001	1	デンジバルブ5Aコクミ	SOLENOID VALVE SUB ASSY 5A	
2	SB8266001	1	マニホールド6	MANIFOLD6	
3	SB8265001	4	バルブVQZ2151B-5	VALVE VQZ2151B-5	
4	SB9654001	1	バルブVQZ2251-5	VALVE VQZ2251-5	
5	S53982000	1	ブランキングプレートクミ	BLANKING PLATE ASSY	
6	SA5283001	1	サイレンサ AN10-1	SILENCER AN10-1	
7	153274001	2	1/8トメセン	CAP, 1/8	
8	SC9053001	1	レギュレータGAFR200	FILTER REGULATOR GAFR200	
9	SC9650001	1	レギュレータGAFR20008	REGULATOR GAFR20008	
10	SC9651001	1	PTエルボ1/4	PT ELBOW 1/4	
11	SC9652001	1	フィンガーバルブ	FINGER VALVE	
12	S09228100	1	イケイニツプル	NIPPLE 1/4X1/8	
13	SC7892001	1	バルブハーネス4レンクミ	VALVE HARNESS X4 ASSY	
14	SC8177101	1	バルブハーネス3レンクミ	VALVE HARNESS X3 ASSY	
15	S37037001	2	ナベコザクミ5X32M	SCREW PAN (P WASHER) M5X32	
16	S53978000	2	ブランチュニオンY	BRANCH Y	
17	S53983000	1	プラグ4	PLUG 4	
18	SB9342001	1	エルボ KQ2L04-00A	ELBOW KQ2L04-00A	
19	0A5301605	1	+ナベザクミ3X16DB	SCREW PAN (S/P WASHER) M3X16	
20	SB8093001	9	ツギテKQ2H04-00A	JOINT KQ2H04-00A	
21	SB3313003	1	エアチューブ4 L=600	AIR TUBE 4 L=600	
22	SB8022101	1	エアチューブ4	AIR TUBE 4	
23	SB8022102	1	エアチューブ4	AIR TUBE 4	
24	SB8022103	1	エアチューブ4	AIR TUBE 4	
25	SB9085101	1	エアチューブ4 L=130	AIR TUBE 4 L=130	
26	SB9085102	1	エアチューブ4 L=130	AIR TUBE 4 L=130	
27	SB9085103	1	エアチューブ4 L=130	AIR TUBE 4 L=130	
28	SB9619101	1	エアチューブ4 L=170	AIR TUBE 4 L=170	
29	SB9643101	1	エアチューブ4 L=985	AIR TUBE 4 L=985	
30	SB9644101	1	エアチューブ4 L=260	AIR TUBE 4 L=260	
31	SB9644102	1	エアチューブ4 L=260	AIR TUBE 4 L=260	
32	SB9248101	1	フラットチューブ4-3050	FLAT TUBE 4-3050	
33	SB9648001	1	フラットチューブ4-3590	FLAT TUBE 4-3590	
34	SC5688001	1	フラットチューブ4-2550	FLAT TUBE 4-2550	
35	SB9106001	1	デンジバルブ5Aコクミ	SOLENOID VALVE SUB ASSY 5A	
36	SC5686001	1	フラットチューブ5-3080	FLAT TUBE 5-3080	

R1. 電装品関係 / Power supply equipment (BAS-365K)

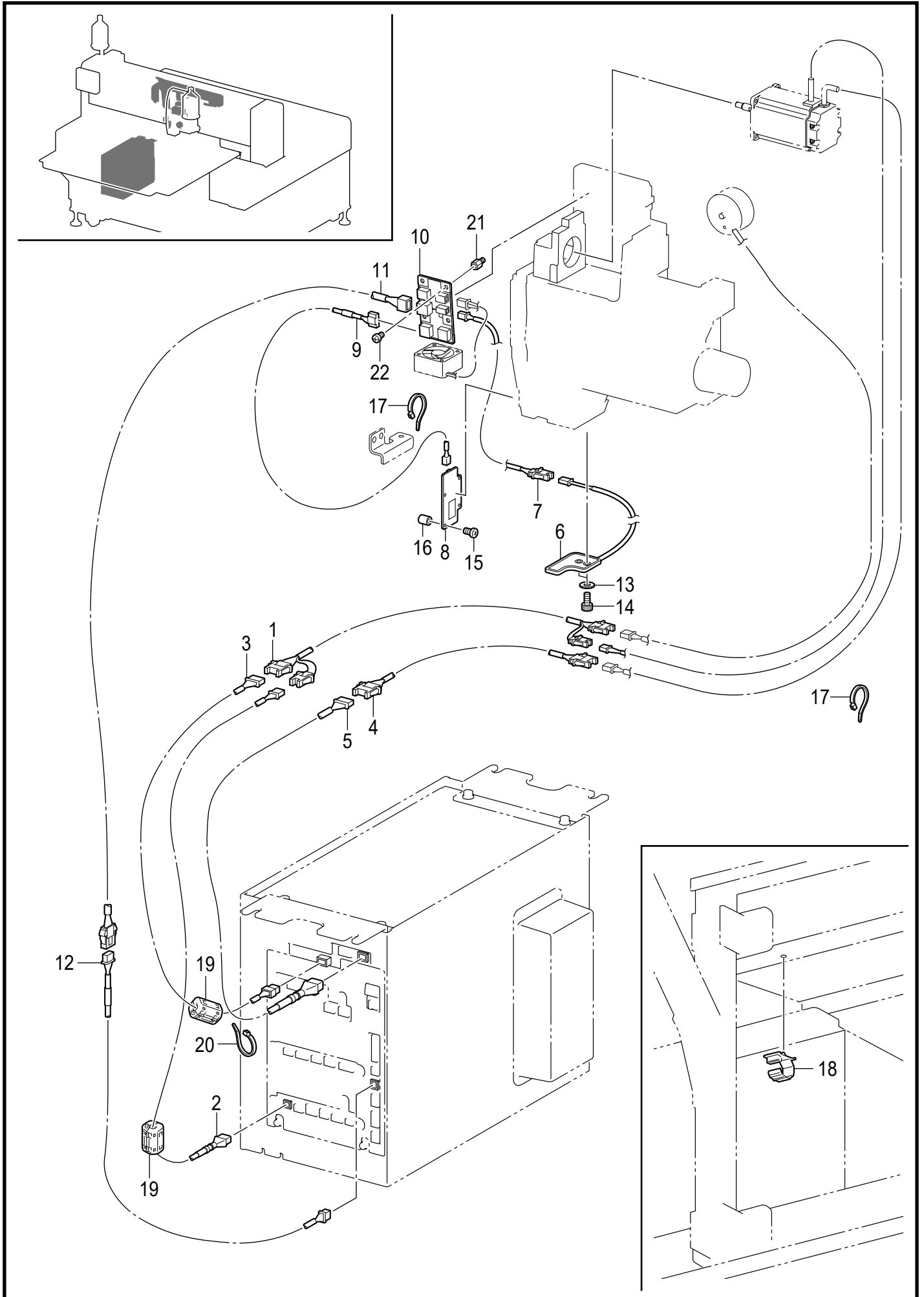

BAS-365K-515

R1. 電装品関係 / Power supply equipment (BAS-365K)

REF.NO	CODE	Q'TY	品名	NAME OF PARTS	RM
1	SC7898001	1	DT/PM-INハーネス	DT/PM-IN HARNESS	
2	SC8183101	1	DT-OUTハーネス	DT-OUT HARNESS	
3	SC8179001	1	PM-OUTハーネス	PM-OUT HARNESS	
4	SC7895001	1	PM INハーネス	PM IN HARNESS	
5	SC8180001	1	PM OUTハーネス	PM OUT HARNESS	
6	SC5551001	1	LED ASSY BASXJ	LED ASSY BASXJ	
7	SC8345001	1	LEDハーネス	LED HARNESS	
8	SC8041001	1	タカサセンサーキバンクミ	HEIGHT SENSOR PCB ASSY	
9	SC7902001	1	タカサセンサーハーネス	HEIGHT SENSOR HARNESS	
10	SC7952001	1	チュウケイキバンクミU	RELAY PCB ASSY U	
11	SC7879001	1	RYU-INハーネス	RYU-IN HARNESS	
12	SC7882001	1	RYU-OUTハーネス	RYU-OUT HARNESS	
13	SB3847001	2	ヒラザガネチュウ3	WASHER_PLAIN_M_3	
14	018300836	2	アナボルト3X8	BOLT SOCKET M3X8	
15	062301414	4	ナベコ3X14	SCREW PAN M3X14	
16	SC7734001	4	カラー6.3-5.5	COLLAR6.3-5.5	
17	SB4155001	3	バンド	BAND	
18	SB8435101	12	クランプCKS-20-H	CORD CLAMP CKS-20-H	
19	SB7674001	2	フェライトKRFC-6	FERRITE CORE KRFC-6	
20	SB4155001	3	バンド	BAND	
21	SA8390001	4	スペーサー M4X8	SPACER M4X8	
22	062400616	4	ナベコ4X6	SCREW PAN M4X6	

R2. 電装品関係 / Power supply equipment (BAS-365K)

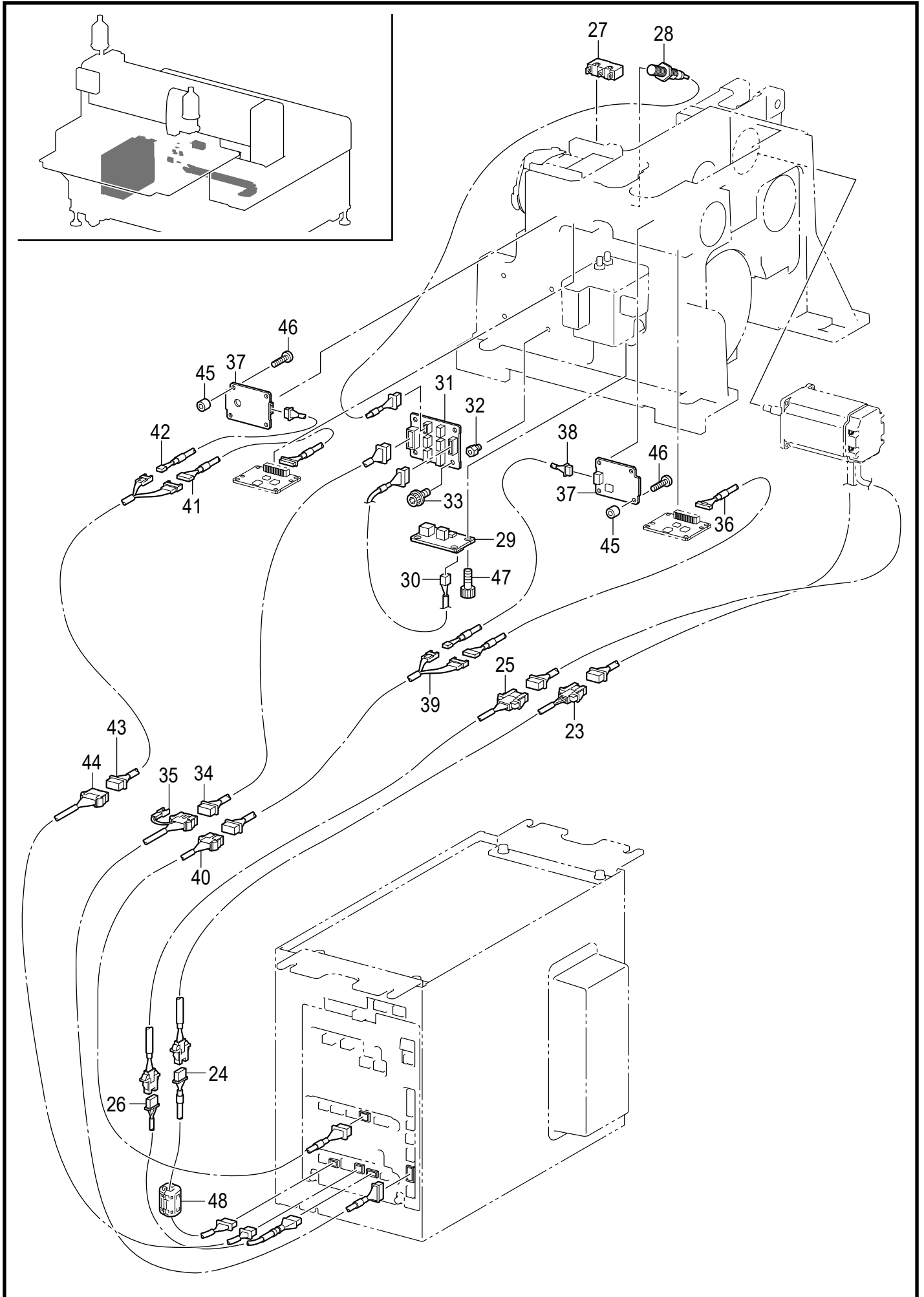

R2. 電装品関係 / Power supply equipment (BAS-365K)

REF.NO	CODE	Q'TY	品名	NAME OF PARTS	RM
23	SC8181001	1	TM-INハーネス	TM-IN HARNESS	
24	SC8182001	1	TM-OUTハーネス	TM-OUT HARNESS	
25	SC7918001	1	TM INハーネス	TM IN HARNESS	
26	SC7919001	1	TM OUTハーネス	TM OUT HARNESS	
27	SC8585001	1	プランジャースイッチ	INDEX PLUNGER SW	
28	SC7825001	1	ドライバーセンサー	DRIVER SENSOR	
29	SC7347001	1	オイルセンサーキバンクミ	OIL SENSOR ASSY	
30	SC7903001	1	オイルセンサーハーネス	OIL SENSOR HARNESS	
31	SC7956001	1	チュウケイキバンクミD	RELAY PCB ASSY D	
32	SC2373001	4	スペーサー M4X6	SPACER M4X6	
33	S55481001	4	アナボルトザクミ4X12	BOLT SOCKET (S/P WASHER)M4X12	
34	SC7881001	1	RYD-INハーネス	RYD-IN HARNESS	
35	SC7883001	1	RYD-OUTハーネス	RYD-OUT HARNESS	
36	SC7899001	1	NGS ハーネス	NGS HARNESS	
37	SC8043001	2	センサー2キバンクミ	SENSOR 2 PCB ASSY	
38	SC7925101	1	NGS ハーネス	NGS HARNESS	
39	SC7886001	1	NGS-INハーネス	NGS-IN HARNESS	
40	SC7887001	1	NGS-OUTハーネス	NGS-OUT HARNESS	
41	SC7900101	1	GAP センサー1ハーネス	GAP SENSOR 1 HARNESS	
42	SC7926101	1	GAP センサー2ハーネス	GAP SENSOR 2 HARNESS	
43	SC7884101	1	GAP-INハーネス	GAP-IN HARNESS	
44	SC7885001	1	GAP-OUTハーネス	GAP-OUT HARNESS	
45	SC7571001	4	スペーサー M2.5X5	SPACER M2.5X5	
46	SC8088001	4	ナベコ2.5X10	SCREW PAN 2.5X10	
47	018300536	4	アナボルト3X5	BOLT SOCKET M3X5	
48	SB7674001	1	フェライトKRFC-6	FERRITE CORE KRFC-6	

R3. 電装品関係 / Power supply equipment (BAS-365K)

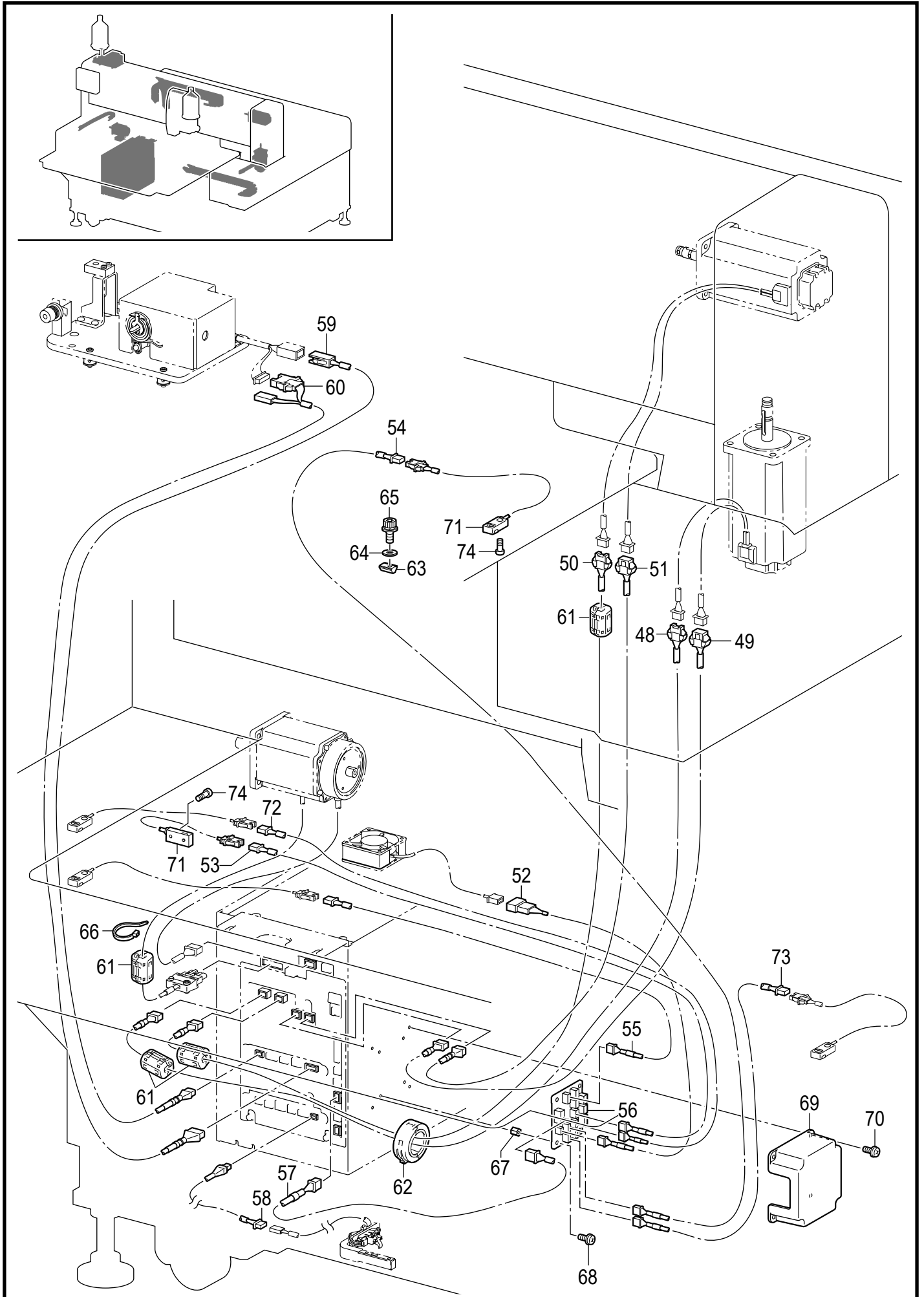

BAS-365K-515

R3. 電装品関係 / Power supply equipment (BAS-365K)

REF.NO	CODE	Q'TY	品名	NAME OF PARTS	RM
48	SC7896001	1	XMハーネス	XM HARNESS	
49	SC7893001	1	XM ENCハーネス	XM ENC HARNESS	
50	SC7897001	1	YMハーネス	YM HARNESS	
51	SC7894001	1	YM ENCハーネス	YM ENC HARNESS	
52	SC7906001	1	DC-FANハーネス	DC-FAN HARNESS	
53	SC7922001	1	ORG Xハーネス	ORG X HARNESS	
54	SC7923001	1	ORG Y365ハーネス	ORG Y365 HARNESS	
55	SC9239001	1	AUX PLATEハーネス	AUX PLATE HARNESS	
56	SC7954001	1	チュウケイキバンクミL	RELAY PCB ASSY L	
57	SC7880001	1	RYLハーネス	RYL HARNESS	
58	SC9793001	1	NHチュウケイハーネス	NEEDLE HOOK ZERO RELAY HARNESS	
59	SC7891001	1	WMハーネス	WM HARNESS	
60	SC7890001	1	WM ENCハーネス	WM ENC HARNESS	
61	SB7674001	4	フェライトKRFC-6	FERRITE CORE KRFC-6	
62	SB8381001	1	コアGTFC-41-27-16	CORE:GTFC-41-27-16	
63	SB8242001	1	フレームナットM6	FRAME NUT M6	
64	026080236	1	ヒラザガネミガキ8	WASHER PLAIN M 8	
65	S55477001	1	アナボルトザクミ6X16	BOLT SOCKET (S/P WASHER)M6X16	
66	SB4155001	1	バンド	BAND	
67	SA8390001	4	スペーサーM4X8	SPACER M4X8	
68	0A4400806	4	+ナベザクミ4X8DA	SCREW PAN (S/P WASHER) M4X8	
69	SC9052102	1	RYLカバー	RYL COVER	
70	0A4401606	4	+ナベザクミ4X6DA	SCREW, PAN (S/P WASHER) M4X6	
71	SB8060101	2	イジェクトセンサークミ	EJECT SENSOR ASSY	
72	SC7920001	1	EJECT Lハーネス	EJECT L HARNESS	
73	SC7921001	1	EJECT Rハーネス	EJECT R HARNESS	
74	062300816	2	ナベコ3X8	SCREW PAN M3X8	

R4. 電装品関係 / Power supply equipment (BAS-365K)

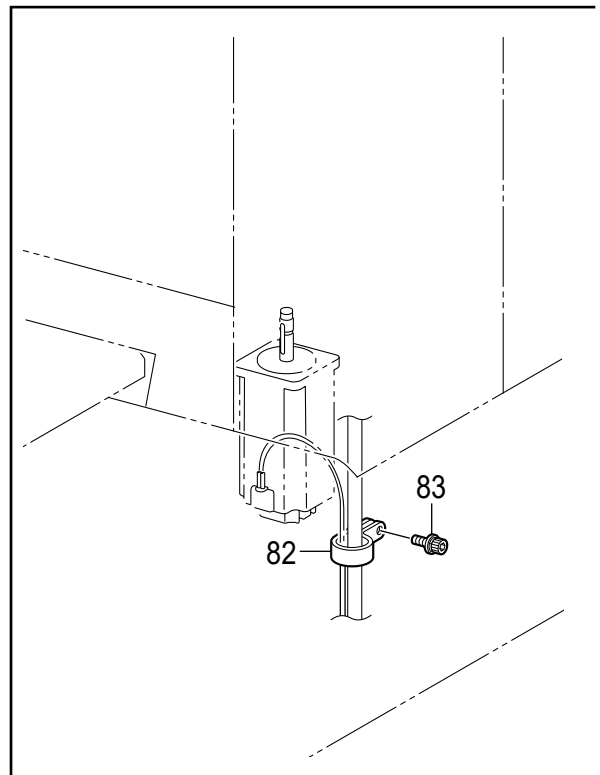
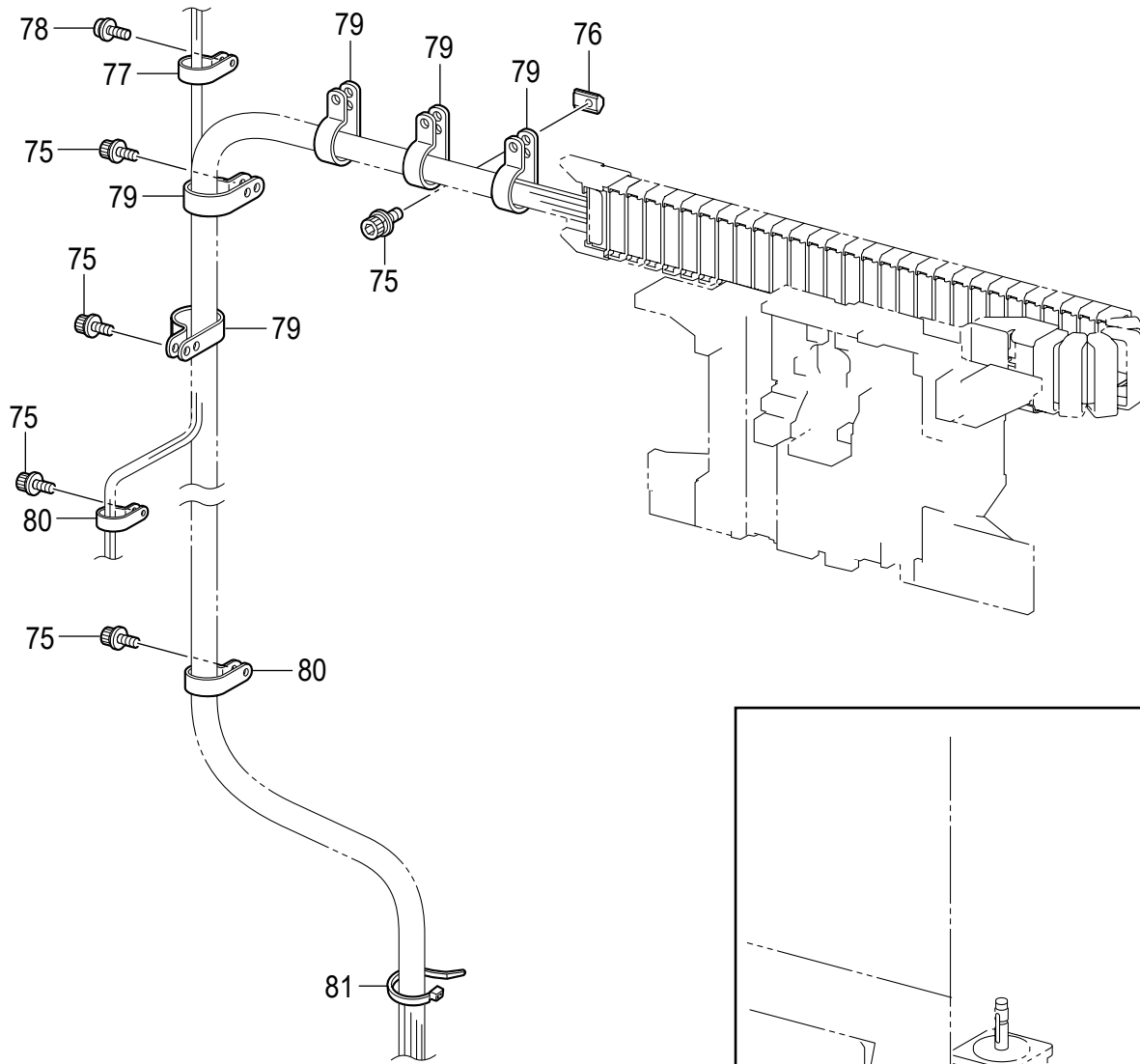
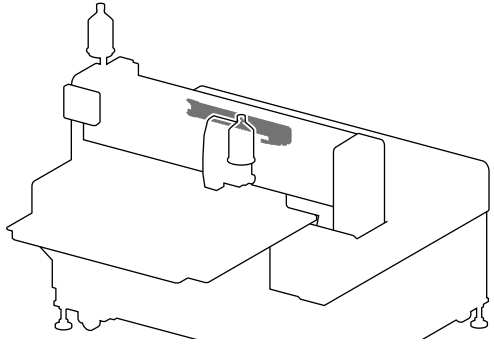

R4. 電装品関係 / Power supply equipment (BAS-365K)

REF.NO	CODE	Q'TY	品名	NAME OF PARTS	RM
75	S55485001	7	アナボルトザクミ5X12	BOLT SOCKET (S/P WASHER)M5X12	
76	SB8241101	3	フレームナットM5	FRAME NUT M5	
77	SC9773005	1	ケーブルクランプUC	CABLE CLAMP UC	
78	0A5401006	1	+ナベザクミ4X10DB	SCREW PAN (S/P WASHER) M4X10	
79	SC9773008	5	ケーブルクランプUC	CABLE CLAMP UC	
80	SC9773007	2	ケーブルクランプUC	CABLE CLAMP UC	
81	SB4155001	1	バンド	BAND	
82	SC9773007	1	ケーブルクランプUC	CABLE CLAMP UC	
83	S55481001	1	アナボルトザクミ4X12	BOLT SOCKET (S/P WASHER)M4X12	

R1. 電装品関係 / Power supply equipment (BAS-370K)

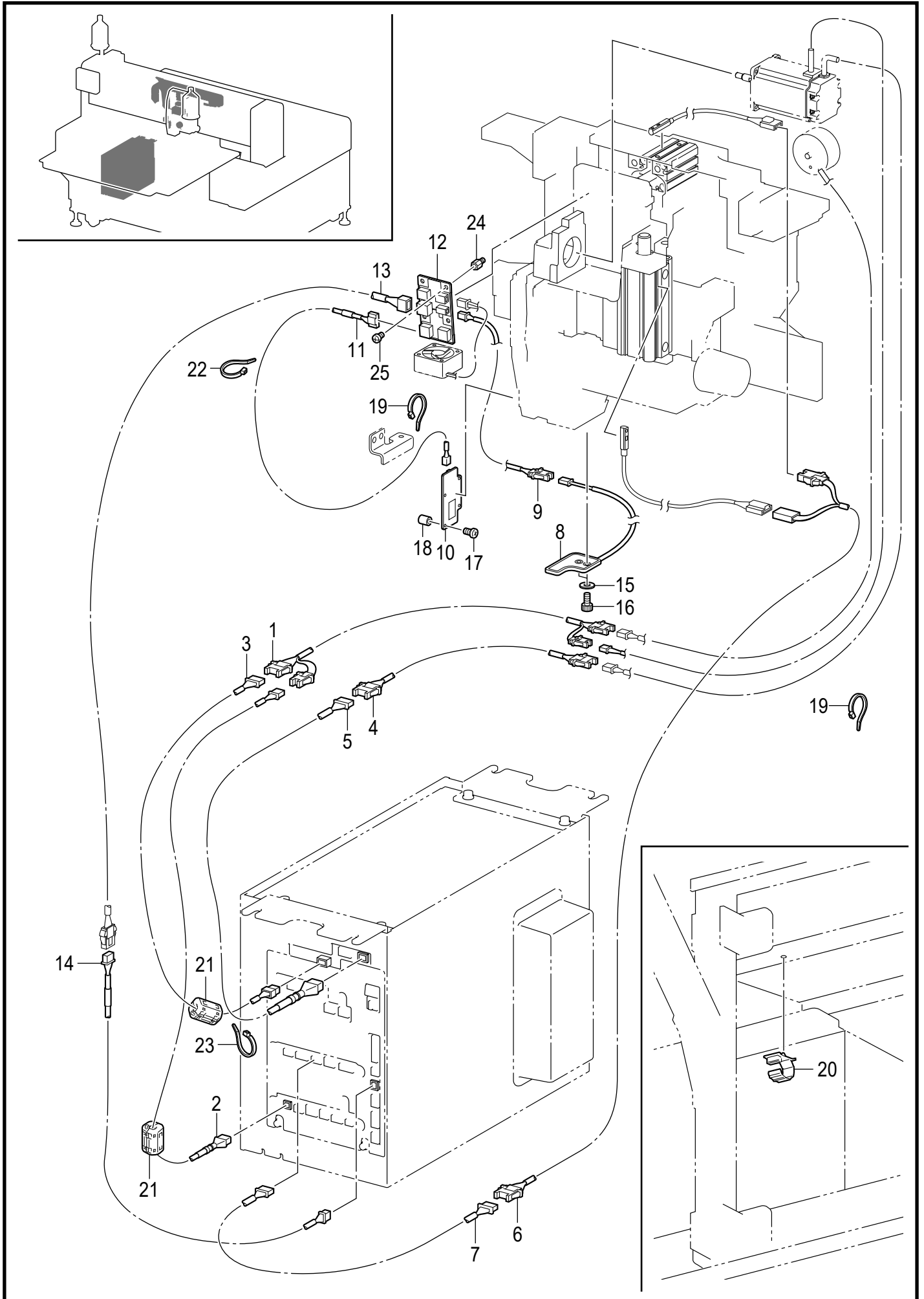

BAS-370K-515

R1. 電装品関係 / Power supply equipment (BAS-370K)

REF.NO	CODE	Q'TY	品名	NAME OF PARTS	RM
1	SC8191001	1	DT/PM-INハーネス370	DT/PM-IN HARNESS 370	
2	SC8183101	1	DT-OUTハーネス	DT-OUT HARNESS	
3	SC8179001	1	PM-OUTハーネス	PM-OUT HARNESS	
4	SC8188001	1	PM INハーネス370	PM IN HARNESS 370	
5	SC8180001	1	PM OUTハーネス	PM OUT HARNESS	
6	SC8194001	1	LIFT-INハーネス	LIFT-IN HARNESS	
7	SC9038001	1	LIFT-OUTハーネス	LIFT-OUT HARNESS	
8	SC5551001	1	LED ASSY BASXJ	LED ASSY BASXJ	
9	SC8345001	1	LEDハーネス	LED HARNESS	
10	SC8041001	1	タカサセンサーキバンクミ	HEIGHT SENSOR PCB ASSY	
11	SC7902001	1	タカサセンサーハーネス	HEIGHT SENSOR HARNESS	
12	SC7952001	1	チュウケイキバンクミU	RELAY PCB ASSY U	
13	SC8193001	1	RYU-INハーネス 370	RYU-IN HARNESS 370	
14	SC7882001	1	RYU-OUTハーネス	RYU-OUT HARNESS	
15	SB3847001	2	ヒラザガネチュウ3	WASHER_PLAIN_M_3	
16	018300836	2	アナボルト3X8	BOLT SOCKET M3X8	
17	062301414	4	ナベコ3X14	SCREW PAN M3X14	
18	SC7734001	4	カラー6.3-5.5	COLLAR6.3-5.5	
19	SB4155001	3	バンド	BAND	
20	SB8435101	12	クランプCKS-20-H	CORD CLAMP CKS-20-H	
21	SB7674001	2	フェライトKRFC-6	FERRITE CORE KRFC-6	
22	SB4155001	2	バンド	BAND	
23	SB4155001	3	バンド	BAND	
24	SA8390001	4	スペーサー M4X8	SPACER M4X8	
25	062400616	4	ナベコ4X6	SCREW PAN M4X6	

R2. 電装品関係 / Power supply equipment (BAS-370K)

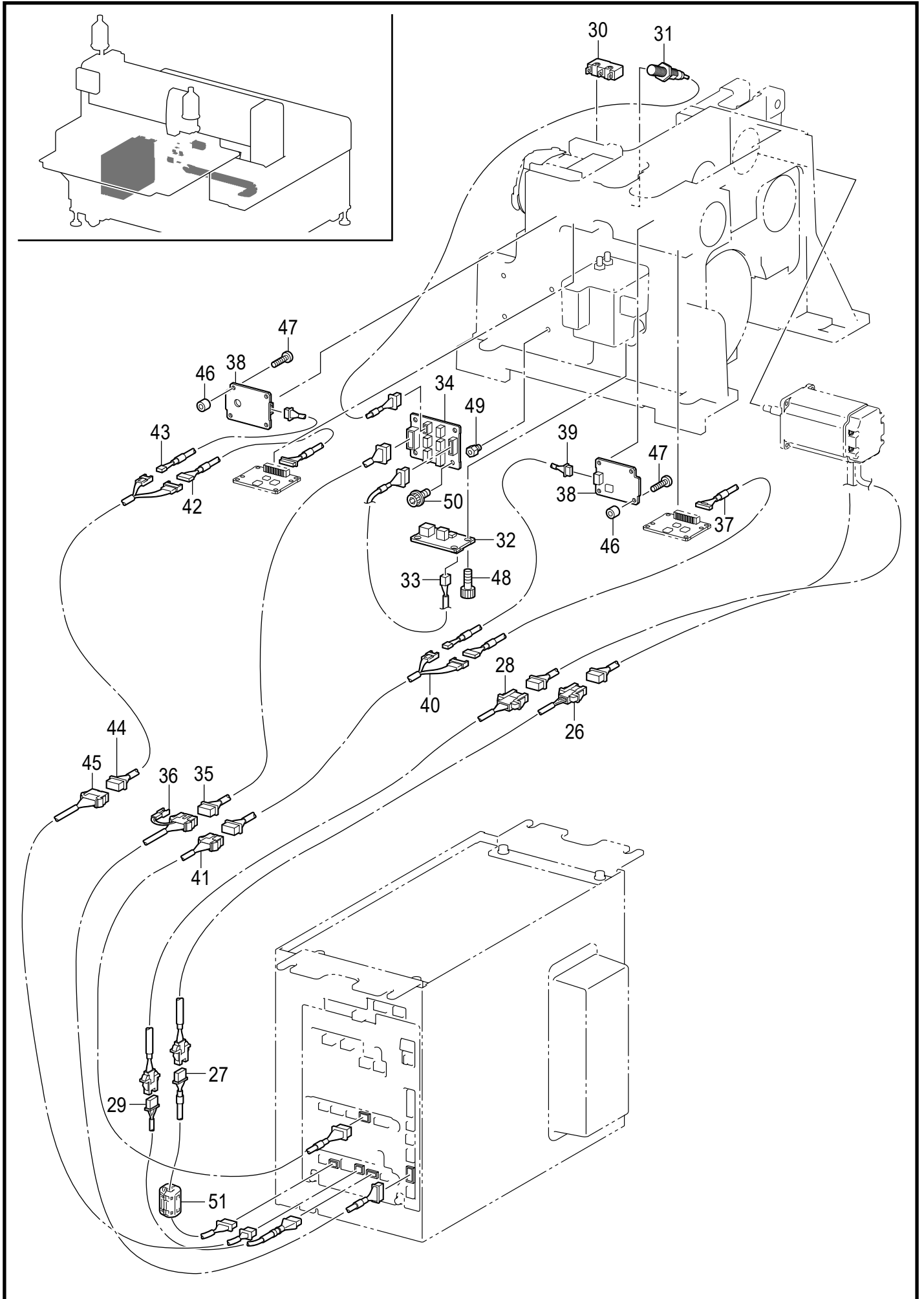

R2. 電装品関係 / Power supply equipment (BAS-370K)

REF.NO	CODE	Q'TY	品名	NAME OF PARTS	RM
26	SC8181001	1	TM-INハーネス	TM-IN HARNESS	
27	SC8182001	1	TM-OUTハーネス	TM-OUT HARNESS	
28	SC7918001	1	TM INハーネス	TM IN HARNESS	
29	SC7919001	1	TM OUTハーネス	TM OUT HARNESS	
30	SC8585001	1	プランジャースイッチ	INDEX PLUNGER SW	
31	SC7825001	1	ドライバーセンサー	DRIVER SENSOR	
32	SC7347001	1	オイルセンサーキバンクミ	OIL SENSOR ASSY	
33	SC7903001	1	オイルセンサーハーネス	OIL SENSOR HARNESS	
34	SC7956001	1	チュウケイキバンクミD	RELAY PCB ASSY D	
35	SC7881001	1	RYD-INハーネス	RYD-IN HARNESS	
36	SC7883001	1	RYD-OUTハーネス	RYD-OUT HARNESS	
37	SC7899001	1	NGS ハーネス	NGS HARNESS	
38	SC8043001	2	センサー2キバンクミ	SENSOR 2 PCB ASSY	
39	SC7925101	1	NGS ハーネス	NGS HARNESS	
40	SC7886001	1	NGS-INハーネス	NGS-IN HARNESS	
41	SC7887001	1	NGS-OUTハーネス	NGS-OUT HARNESS	
42	SC7900101	1	GAP センサー1ハーネス	GAP SENSOR 1 HARNESS	
43	SC7926101	1	GAP センサー2ハーネス	GAP SENSOR 2 HARNESS	
44	SC7884101	1	GAP-INハーネス	GAP-IN HARNESS	
45	SC7885001	1	GAP-OUTハーネス	GAP-OUT HARNESS	
46	SC7571001	4	スペーサー M2.5X5	SPACER M2.5X5	
47	SC8088001	4	ナベコ2.5X10	SCREW PAN 2.5X10	
48	018300536	4	アナボルト3X5	BOLT SOCKET M3X5	
49	SC2373001	4	スペーサー M4X6	SPACER M4X6	
50	S55481001	4	アナボルトザクミ4X12	BOLT SOCKET (S/P WASHER)M4X12	
51	SB7674001	1	フェライトKRFC-6	FERRITE CORE KRFC-6	

R3. 電装品関係 / Power supply equipment (BAS-370K)

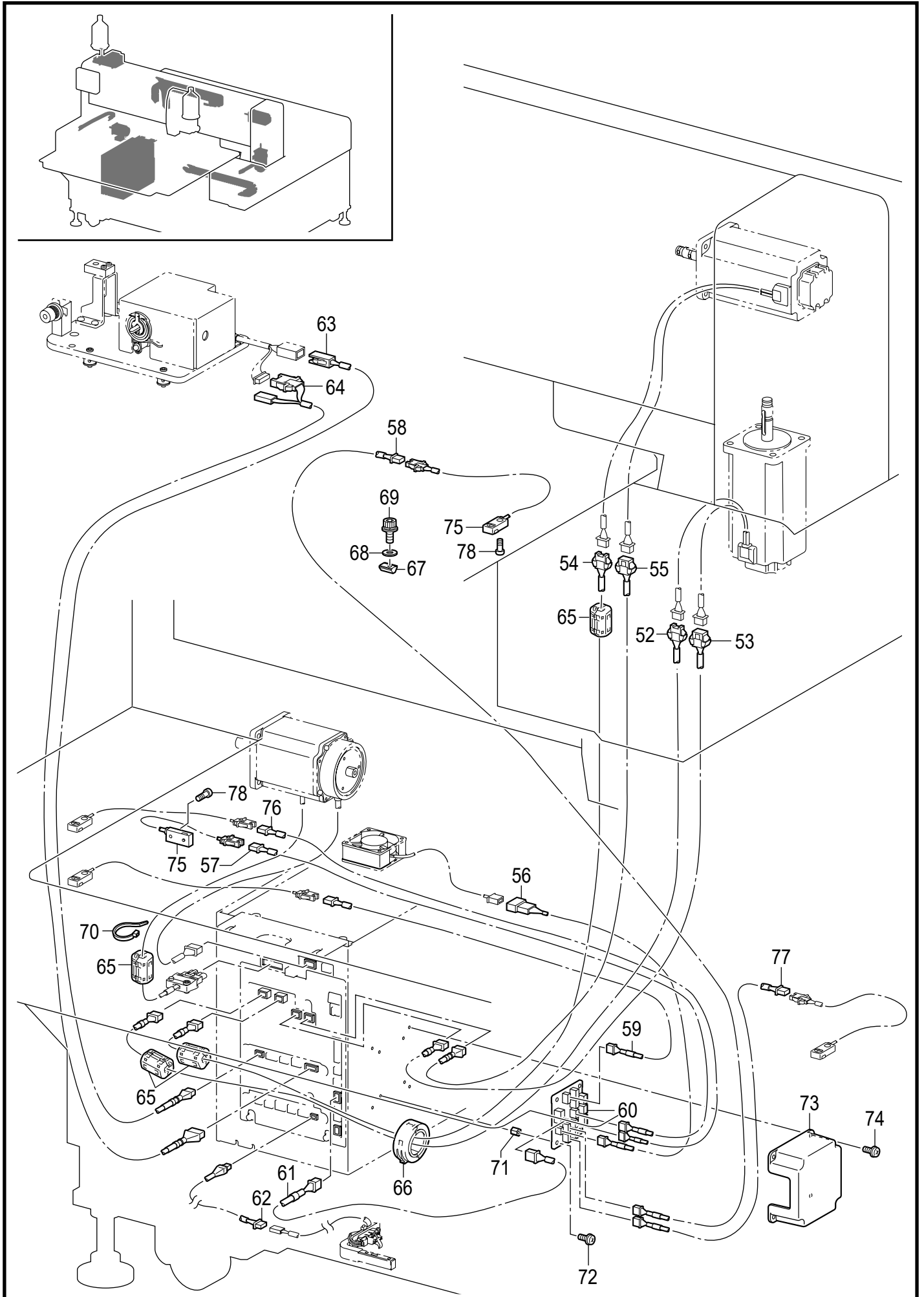

BAS-370K-515

R3. 電装品関係 / Power supply equipment (BAS-370K)

REF.NO	CODE	Q'TY	品名	NAME OF PARTS	RM
52	SC7896001	1	XMハーネス	XM HARNESS	
53	SC7893001	1	XM ENCハーネス	XM ENC HARNESS	
54	SC8190001	1	YMハーネス370	YM HARNESS 370	
55	SC8187001	1	YM ENCハーネス370	YM ENC HARNESS 370	
56	SC7906001	1	DC-FANハーネス	DC-FAN HARNESS	
57	SC7922001	1	ORG Xハーネス	ORG X HARNESS	
58	SC7924001	1	ORG Y370ハーネス	ORG Y370 HARNESS	
59	SC9239001	1	AUX PLATEハーネス	AUX PLATE HARNESS	
60	SC7954001	1	チュウケイキバンクミL	RELAY PCB ASSY L	
61	SC7880001	1	RYLハーネス	RYL HARNESS	
62	SC9793001	1	NHチュウケイハーネス	NEEDLE HOOK ZERO RELAY HARNESS	
63	SC7891001	1	WMハーネス	WM HARNESS	
64	SC7890001	1	WM ENCハーネス	WM ENC HARNESS	
65	SB7674001	4	フェライトKRFC-6	FERRITE CORE KRFC-6	
66	SB8381001	1	コアGTFC-41-27-16	CORE:GTFC-41-27-16	
67	SB8242001	1	フレームナットM6	FRAME NUT M6	
68	026080236	1	ヒラザガネミガキ8	WASHER PLAIN M 8	
69	S55477001	1	アナボルトザクミ6X16	BOLT SOCKET (S/P WASHER)M6X16	
70	SB4155001	1	バンド	BAND	
71	SA8390001	4	スペーサーM4X8	SPACER M4X8	
72	0A4400806	4	+ナベザクミ4X8DA	SCREW PAN (S/P WASHER) M4X8	
73	SC9052102	1	RYLカバー	RYL COVER	
74	0A4401606	4	+ナベザクミ4X6DA	SCREW, PAN (S/P WASHER) M4X6	
75	SB8060101	2	イジェクトセンサークミ	EJECT SENSOR ASSY	
76	SC8197001	1	EJECTLハーネス370	EJECT L HARNESS 370	
77	SC8198001	1	EJECTRハーネス370	EJECT R HARNESS 370	
78	062300816	2	ナベコ3X8	SCREW PAN M3X8	

R4. 電装品関係 / Power supply equipment (BAS-370K)

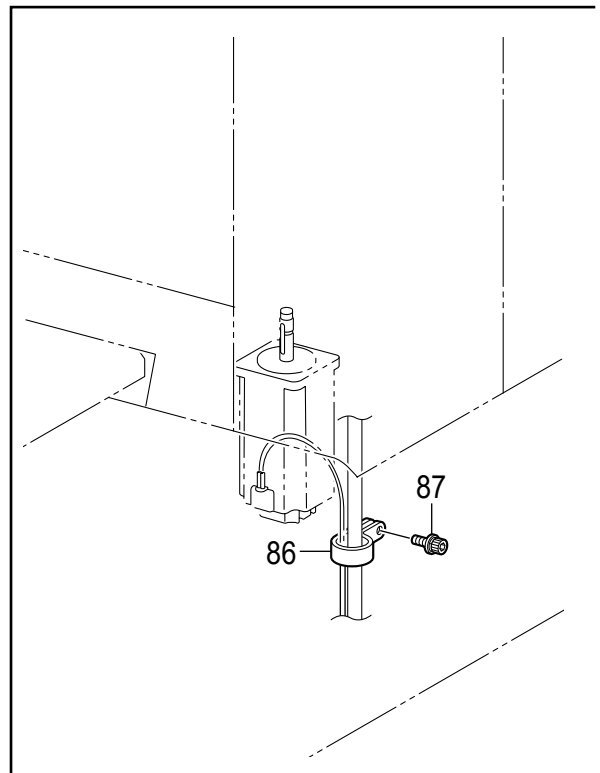
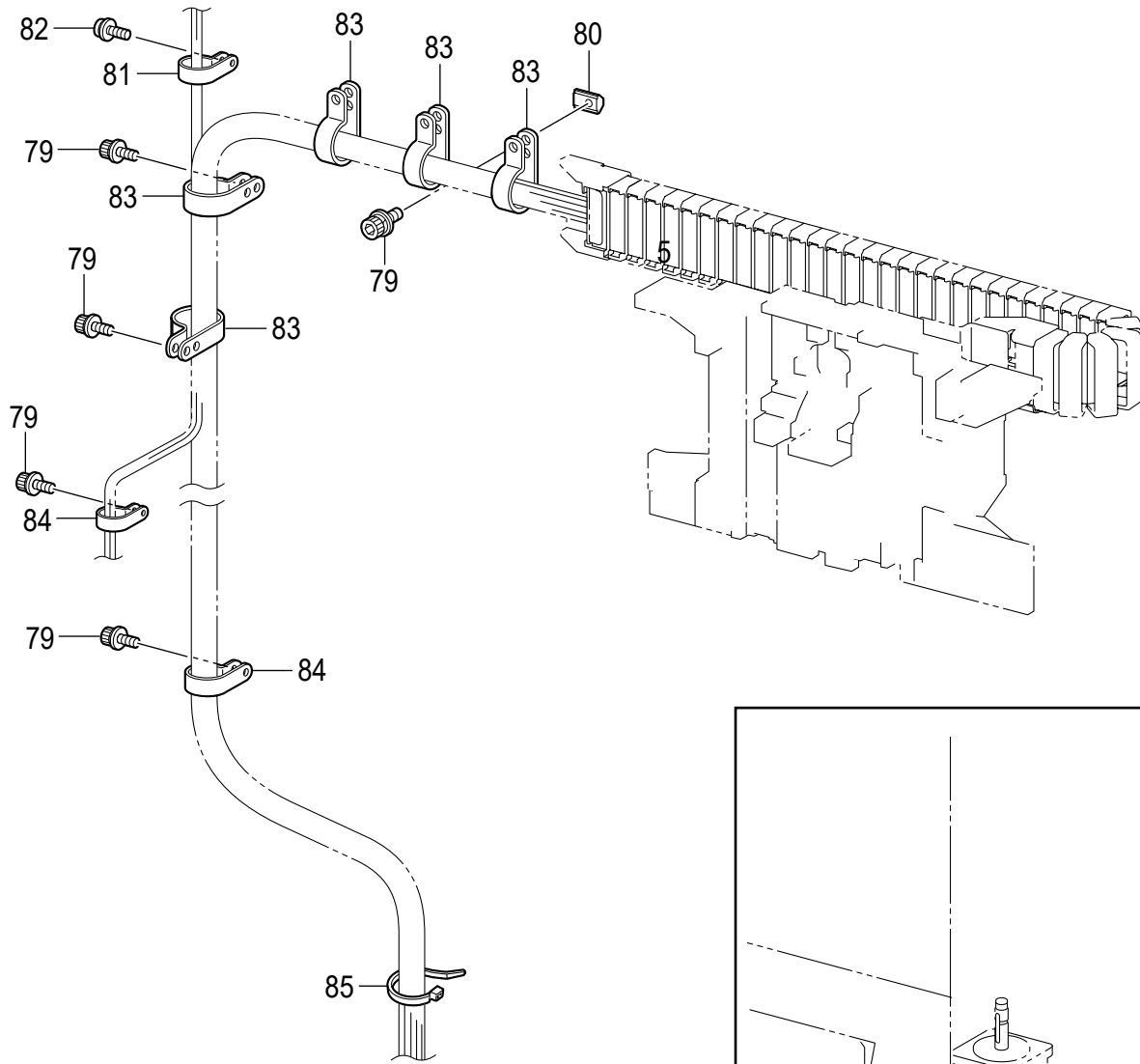
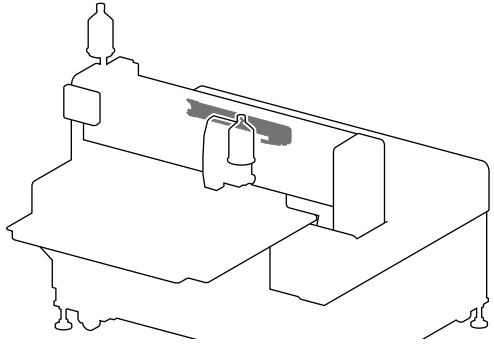

R4. 電装品関係 / Power supply equipment (BAS-370K)

REF.NO	CODE	Q'TY	品名	NAME OF PARTS	RM
79	S55485001	7	アナボルトザクミ5X12	BOLT SOCKET (S/P WASHER)M5X12	
80	SB8241101	3	フレームナットM5	FRAME NUT M5	
81	SC9773005	1	ケーブルクランプUC	CABLE CLAMP UC	
82	0A5401006	1	+ナベザクミ4X10DB	SCREW PAN (S/P WASHER) M4X10	
83	SC9773008	5	ケーブルクランプUC	CABLE CLAMP UC	
84	SC9773007	2	ケーブルクランプUC	CABLE CLAMP UC	
85	SB4155001	1	バンド	BAND	
86	SC9773007	1	ケーブルクランプUC	CABLE CLAMP UC	
87	S55481001	1	アナボルトザクミ4X12	BOLT SOCKET (S/P WASHER)M4X12	

S. 液晶パネル関係 / LCD panel (BAS-365K/370K)

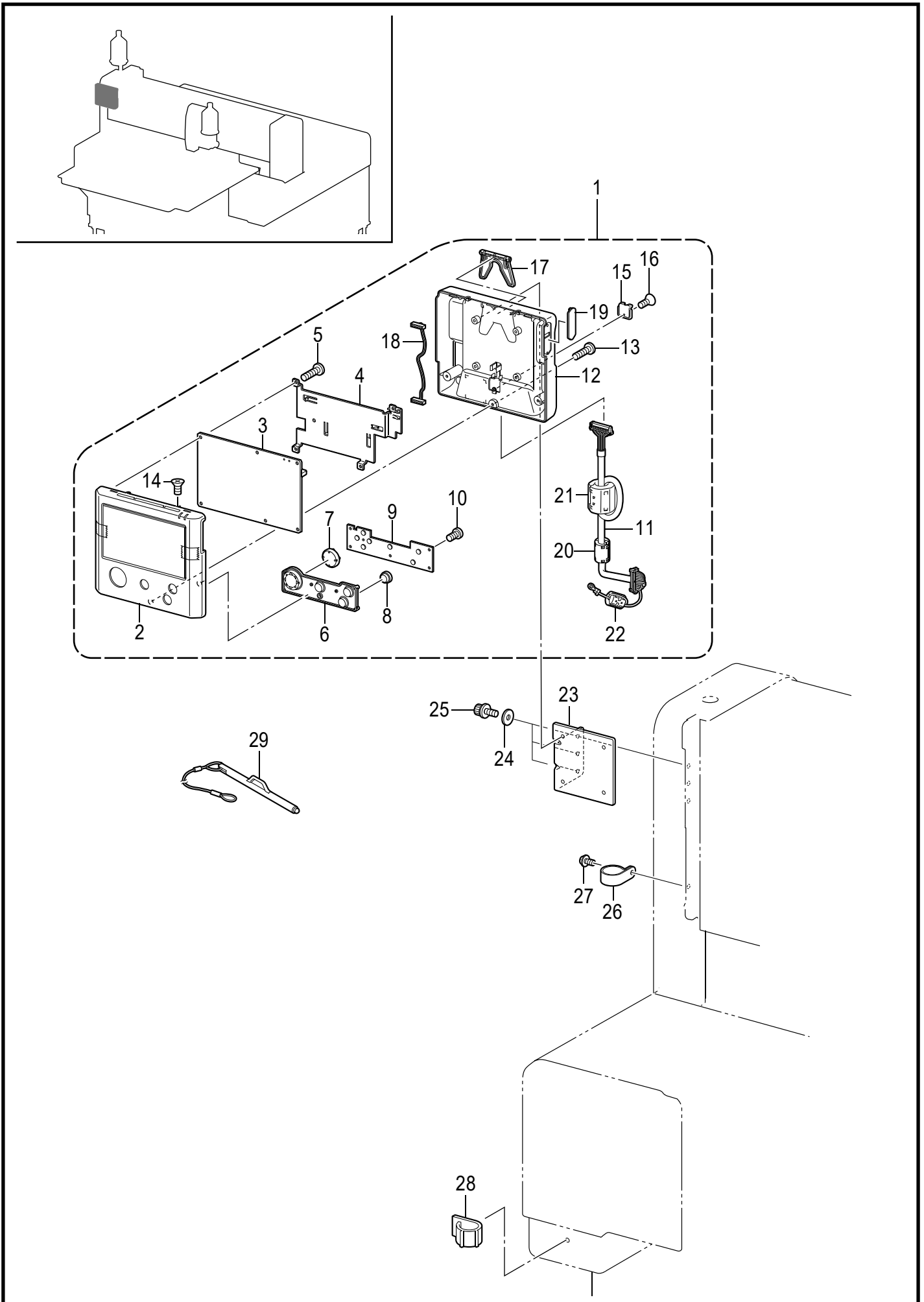

BAS-365K/370K-650

S. 液晶パネル関係 / LCD panel (BAS-365K/370K)

REF.NO	CODE	Q'TY	品名	NAME OF PARTS	RM
1	SC7688003	1	パネルプログラマークミ	PANEL PROGRAMMER ASSY	
2	SB6532103	1	フロントカバークミ	FRONT COVER ASSY	
3	SC8045001	1	パネルメインキバンクミ	PANEL MAIN PCB ASSY	
4	SB6538201	1	アースプレート	EARTH PLATE	
5	085310616	5	バインドBタイト3X6	TAPTITE BIND B M3X6	
6	SB6539001	1	キーボード	KEYBOARD	
7	SB6540001	1	カーソルキー	CURSOR KEY	
8	SB6541001	3	プッシュキー	PUSH KEY	
9	SB6525001	1	プログラマキーキバンクミ	PROGRAMMER KEY PCB ASSY	
10	085310616	5	バインドBタイト3X6	TAPTITE BIND B M3X6	
11	SB6472001	1	メインキーハーネス	MN-KEY HARNESS	
12	SC9039001	1	リアカバークミ	REAR COVER ASSY	
13	085311016	3	バインドBタイト3X10	TAPTITE BIND B M3X10	
14	084210516	2	サラBタイト2X5	TAPTITE FLAT B M2X5	
15	SC9041001	1	リアカバーフタ	REAR COVER CAP	
16	084210516	1	サラBタイト2X5	TAPTITE FLAT B M2X5	
17	SB6552001	1	リアスタンド	REAR STAND	
18	SC7875001	1	MN-PNLハーネス	MN-PNL HARNESS	
19	SB6546001	1	サイドカバーUSB	SIDE COVER USB	
20	SB8396001	1	フェライトKRFC-8	FERRITE CORE KRFC-8	
21	SB8379001	1	コアRFC-20	CORE:RFC-20	
22	LNB133001	1	コアGRFC-3	FERRITE CORE GRFC-3	
23	SC7492101	1	パネルトリツケイタ	PANEL SETTING PLATE	
24	SA4677201	3	ホジヨイタクッション	AUXILIARY PLATE CUSHION	
25	S55481001	3	アナボルトザクミ4X12	BOLT SOCKET (S/P WASHER)M4X12	
26	552908000	1	コードホルダ#14	CORD HOLDER #14	
27	0A5401006	1	+ナベザクミ4X10DB	SCREW PAN (S/P WASHER) M4X10	
28	SB8435101	1	クランプCKS-20-H	CORD CLAMP CKS-20-H	
29	SB6556001	1	ペンフクロクミ	PEN BAG ASSY	

T. 付属品関係 / Accessories (BAS-365K/370K)

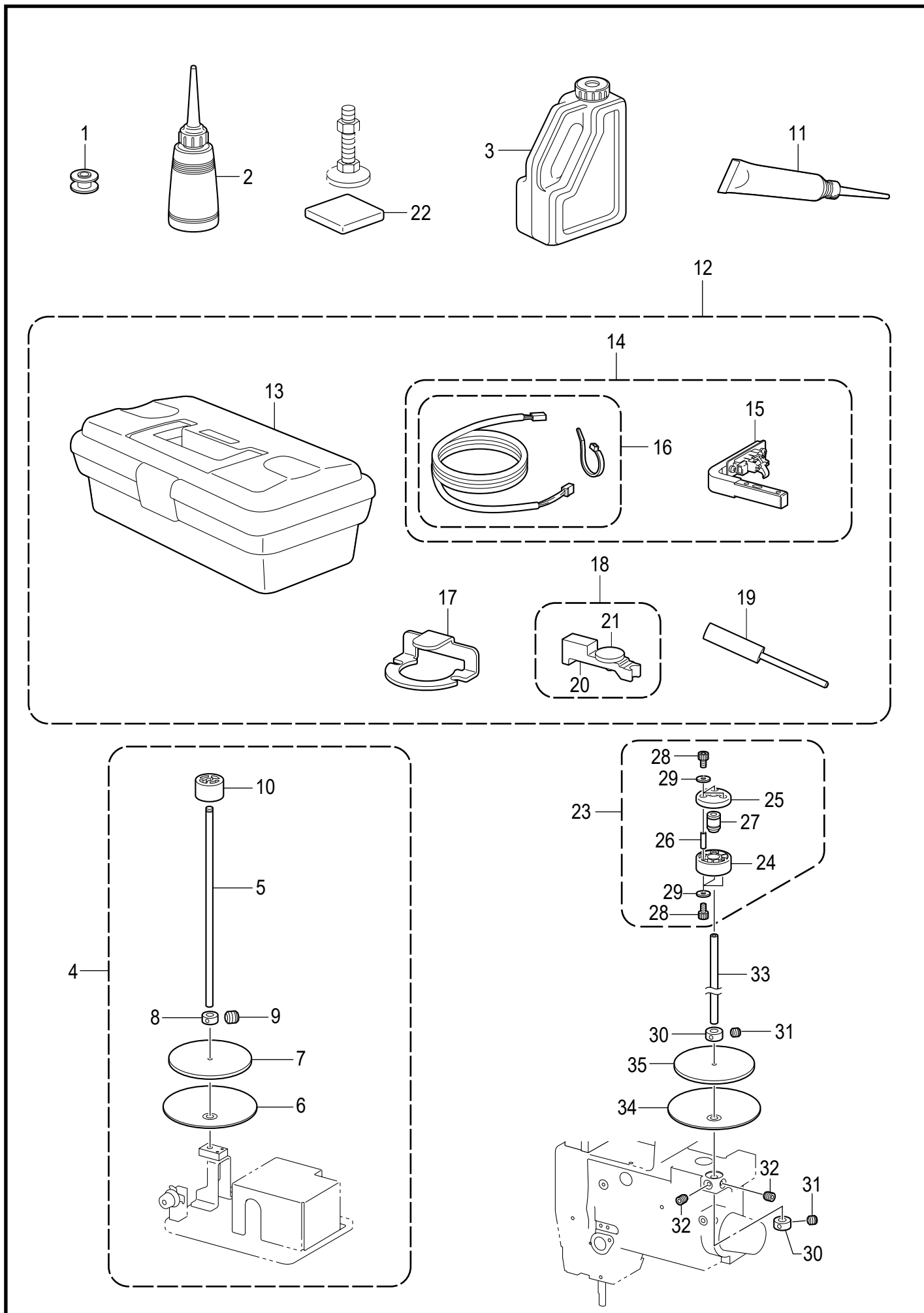

T. 付属品関係 / Accessories (BAS-365K/370K)

REF.NO	CODE	Q'TY	品名	NAME OF PARTS	RM
1	S15666001	1	ボビンLB	BOBBIN LB	
2	114483002	1	ポリオイラークミ	OILER ASSY	
3	SB1543202	1	オイルタンククミ	OIL TANK ASSY	
4	SC5814101	1	イトコマジククミ	THREAD SPOOL SHAFT ASSY	
5	SB8031101	1	イトコマジク	THREAD SPOOL SHAFT	
6	SB8030001	1	イトコマダイ	THREAD SPOOL STAND BASE	
7	SB4114001	1	スプールマット	SPOOL MAT	
8	SB8607001	1	セットカラー	SET SCREW COLLAR	
9	012060636	2	アナヒラ6X6	SET SCREW SOCKET (FT) M6X6	
10	SB8032001	1	イトコマオサエ	THREAD SPOOL PRESSER	
11	SB1275201	1	グリスクミ	GREASE UNIT	
12	SC9045001	1	ジグボックスクミ	JIG BOX ASSY	
13	SC9042001	1	ジグボックス	BOX	
14	SC7675001	1	ハリセツシヨクセンサークミ	NEEDLE CONTACT SENSOR ASSY	
15	SC7675001	1	ハリセツシヨクセンサークミ	NEEDLE CONTACT SENSOR ASSY	
16	SC5689001	1	NHハーネスクミ	NEEDLE HOOK ZERO HARNESS ASSY	
17	SC9046101	1	オオカマジグ	SHUTTLE RACE BASE JIG	
18	SC5692001	1	ハリボウジグクミ	NEEDLE BAR JIG ASSY	
19	SC5693001	1	ロックジク	LOCK SHAFT	
20	SC9047001	1	ハリボウジク	NEEDLE BAR JIG	
21	SC5691001	1	ツマミネジM4	GRIP SCREW M4	
22	SB8524001	6	クッションゴム	RUBBER CUSHION	
23	SC7659001	1	イトコマオサエクミ	THREAD SPOOL PRESSER ASSY	
24	SC7656001	1	イトコマオサエA	THREAD SPOOL PRESSER A	
25	SC7657001	1	イトコマオサエB	THREAD SPOOL PRESSER B	
26	SC7658001	3	シャフト	SHAFT	
27	SC7660001	1	クイックランパー	QUICK CLAMPER	
28	018300636	6	アナボルト3X6	BOLT SOCKET M3X6	
29	SB3847001	6	ヒラザガネチュウ3	WASHER_PLAIN_M_3	
30	SB8607001	2	セットカラー	SET SCREW COLLAR	
31	012060636	4	アナヒラ6X6	SET SCREW SOCKET (FT) M6X6	
32	012060636	2	アナヒラ6X6	SET SCREW SOCKET (FT) M6X6	
33	SB8031101	1	イトコマジク	THREAD SPOOL SHAFT	
34	SB8030001	1	イトコマダイ	THREAD SPOOL STAND BASE	
35	SB4114001	1	スプールマット	SPOOL MAT	

U. オプション部品 / Option parts (BAS-365K/370K)

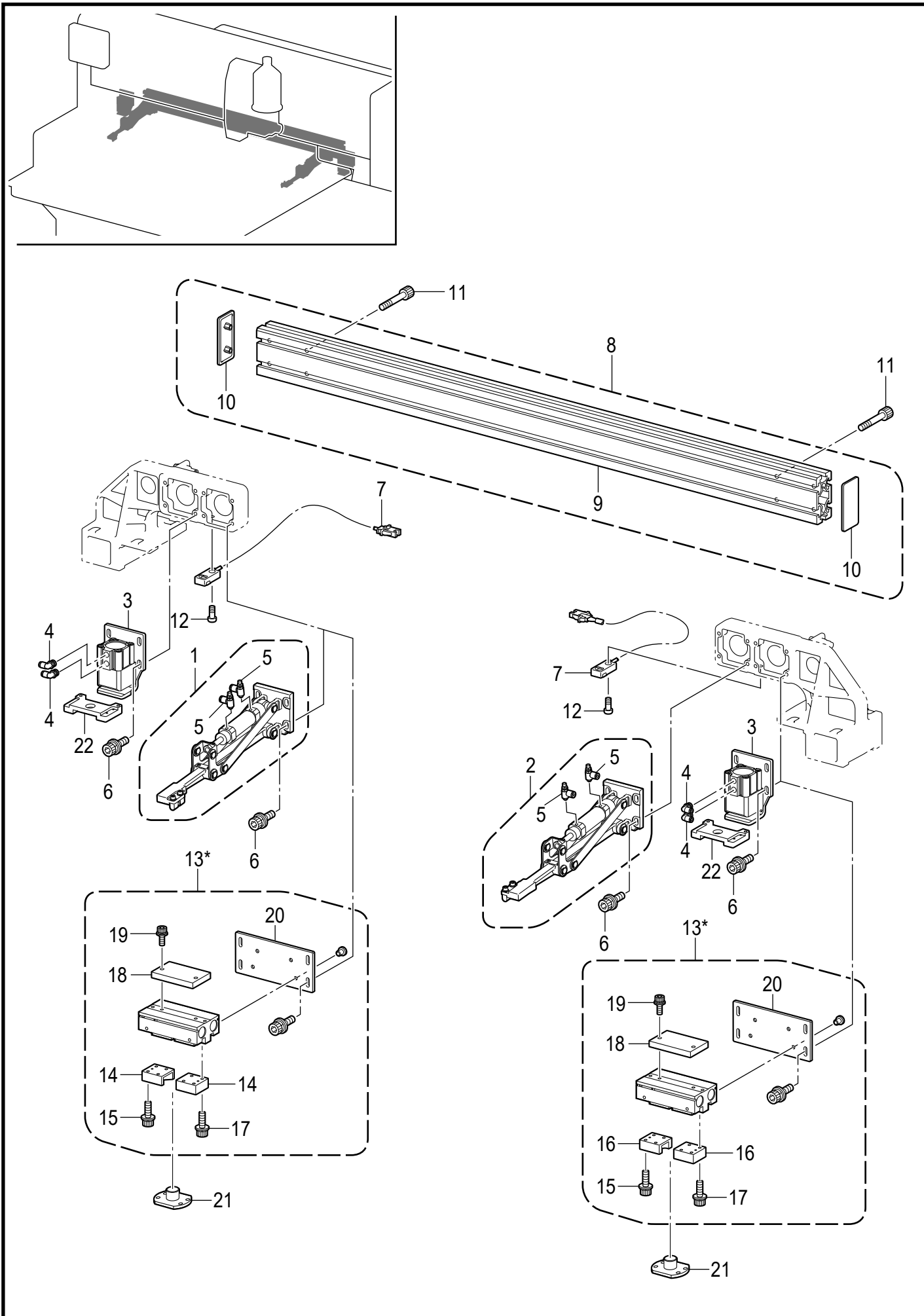





BAS-365K/370K-940

U. オプション部品 / Option parts (BAS-365K/370K)

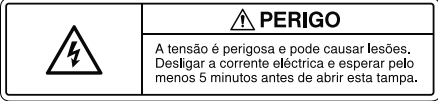
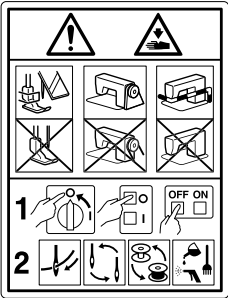
REF.NO	CODE	Q'TY	品名	NAME OF PARTS	RM
1	SB8226101	1	オサエシリンダLクミ	WORK CLAMP CYLINDER L ASSY	
2	SB8227101	1	オサエシリンダRクミ	WORK CLAMP CYLINDER R ASSY	
3	SB8207201	2	オクリイタロックシリンダクミ	FEED PLATE LOCK CYLINDER ASSY	
4	SB8093001	4	ツギテKQ2H04-00A	JOINT KQ2H04-00A	
5	SB8091001	4	スピコンAS1201F-M5	SP CONTROLLER AS1201F-M5	
6	S47269001	16	アナボルトザクミ6X20	BOLT SOCKET (S/P WASHER)M6X20	
7	SB8060101	2	イジェクトセンサークミ	EJECT SENSOR ASSY	
8	SC7605001	1	Yクドウベースフレームクミ	Y DRIVE BASE FRAME ASSY	
9	SC7787001	1	フレーム4080-1018	FRAME 4080-1018	
10	SC7788001	2	フレームキャップ4080	FRAME CAP 4080	
11	018064031	8	アナボルト6X40	BOLT SOCKET M6X40	
12	062300816	2	ナベコ3X8	SCREW PAN M3X8	
13*	SC8995001		DFSクランプブヒンキット	DFS CLAMP PARTS KIT	
14	SC5819001	2	グリッパ-1	GRIPPER1	
15	018400836	8	アナボルト4X8	BOLT SOCKET M4X8	
16	SC5820001	2	グリッパ-2	GRIPPER2	
17	018400836	8	アナボルト4X8	BOLT SOCKET M4X8	
18	SC5821001	2	クランプシリンダプレート	CLAMP CYLINDER PLATE	
19	S47269001	4	アナボルトザクミ6X20	BOLT SOCKET (S/P WASHER)M6X20	
20	SC5822001	2	クランプブラケット	CLAMP BRACKET	
21	SC5818101	-	ピン	PIN	
22	SB8220101	2	オクリイタロックプレート	FEED PLATE LOCK PLATE	

Wa. 警告ラベル / Warning labels(BAS-365K/370K)

警告ラベル / Warning labels	品名 / Name of parts	Size(mm)	Code
	ラベル感電6ヶ国 Label electrical shock 36 X 150	36 X 150	SB8096-101
	ラベル感電 Label electrical shock 24 X 96	24 X 96	SC6835-001
	操作注意ラベル Label caution	56 X 43	SA9826-001
	ワーニングマーク Injury mark	L=16	SA9957-001
	ワーニングマーク Injury mark	L=25	SA9957-002
	アースマーク Label, grounding	φ 12	S37060-001
	PE マーク Label, PE	7.5 X 12.5	S37059-001

Wa. 警告ラベル / Warning labels(BAS-365K/370K)

警告ラベル / Warning labels	品名 / Name of parts	Size(mm)	Code
<div data-bbox="277 232 491 1155" style="border: 1px solid black; padding: 5px;"> <p>brother Lubricating Oil for Machining マシン用潤滑油</p> <div style="border: 1px solid black; padding: 2px; margin-bottom: 5px;"> <p>▲ CAUTION</p> <p>Lubricating oil may cause inflammation to eye and skin. Wear protective glasses and gloves.</p> <p>Swallowing oil can cause diarrhoea and vomiting. Do not swallow.</p> </div> <p>Keep away from children. FIRST AID Eye contact: -Rinse with plenty of cold water. -Seek medical help. Skin contact: -Wash with soap and water. If swallowed: -Seek medical help immediately. -Do not induce vomiting.</p> <div style="border: 1px solid black; padding: 2px; margin-bottom: 5px;"> <p>▲ 注意</p> <p>目に入ったり皮膚につくと、炎症を起こすことがある。保護めがね、手袋を使うこと。</p> <p>飲み込むと、下痢、嘔吐する。飲み込まないこと。</p> <ul style="list-style-type: none"> ●子供の手の届かない所に置いてください。 ●目に入った場合は、清浄な水で15分間洗浄し、医師の診断を受けてください。 ●皮膚に触れた場合は、水と石けんで十分に洗ってください。 ●飲み込んだ場合は、無理に吐かせずに、直ちに医師の診断を受けてください。 </div> <div style="border: 1px solid black; padding: 2px; margin-bottom: 5px;"> <p>第4類 第3石油類 危険等級III 火気厳禁</p> </div> <p>ブラザー工業株式会社 〒448-0803 愛知県刈谷市野田町北地蔵山1番地5 電話：0566-95-0085</p> </div>	<p>オイル警告ラベル Oil warning label</p>	<p>148 X 34</p>	<p>SB1505-101</p>

* 貼付位置は取扱説明書をご参照ください。

* For the attachment position, please refer to the instruction manual.

品名 Part name	針番手 Needle size	#14~#16 Nm90~Nm100	#18~#19 Nm110~Nm120	#21~#25 Nm130~Nm200
針穴板 Needle hole plate		(φ2.2) SB8041-001	(φ2.4) SB7963-001	(φ3.0) SC7497-001
ボビンケース組 Bobbin case assy		S59221-501<LC>		S59222-501<LD>
		SD0075-001 (ボビン回転検知用) ^{*1} (For bobbin rotation detection) ^{*1}		
ボビンケース調子ばね Tension spring		S48664-001<AN> ^{*1}		S16075-101
ボビンケースばねねじ Screw		S16492-101		
空転防止ばね Anti-spin spring		S15667-001		S15667-001
		SD0258-001 (ボビン回転検知用) (For bobbin rotation detection)		
ボビン Bobbin		S44633-001<LAN>		S15666-001 <LB>
		SD0076-001 (ボビン回転検知・下系残量検知用) (For bobbin rotation detection / bobbin thread remaining detection)		
中がま箱組 Shuttle hook assy, w/box		SA2173-301 <LF>	SA8197-101 <LH>	SC9654-001 <LC>
大がま Shuttle race base		152682-201 <A>	152686-201 	
			SD0019-001 (下系残量検知用) (For bobbin thread remaining detection)	
副調子ばね Sub tension spring		SA4146-001 ^{*2}		SA3416-001 ^{*2}
調子ばね上ザガネ Washer		-		S20681-001 ^{*2}
糸取ばね Thread take-up spring		SA6193-301		
針棒系案内 Needle bar thread guide		SA3257-101 <A>		SA4815-201 <A>
押え足 Predsser foot		S42843-001 <A>		S42844-001 <A>

*1 ボビン回転検知と下系残量検知については、お買い上げの販売店へご相談ください。

*1 For bobbin rotation detection and bobbin thread remaining detection, please consult the store where you purchased the product.

*2 メモリスイッチ設定 589 - 糸切時テンションを 0 にしてご使用ください。

*2 Set the thread cutting tension to 0 using memory switch setting 589.

Ga. ゲージ部品一覧表 / Gauge parts list

押え足 / Presser foot			
A/S42843-001	B/S42844-001 *	C/S42845-001	D/S42846-001
E/S42847-001	F/157237-001	G/158592-001	J/S42848-001
A-CUT/S40214-001	B-L/S49448-001	XA/S42849-001	H/SA4811-001
K/SB9124-001	K-L/SB9125-001		

針穴板 / Needle hole plate				
1.6/SC0084-001	2.2/SB8041-001	2.4/SB7963-001	2.6/SB8073-001	3.0/SC7497-001 *

* 印の部品は、標準部品です。
The * symbol is for Standard parts.

索引 / Index

CODE	REF.NO	Page	CODE	REF.NO	Page	CODE	REF.NO	Page	CODE	REF.NO	Page
004300513	F - 18	58		K - 27	72	018300536	F - 115	62		D - 75	36
008401204	A - 11	2	017400802	L - 10	74		R - 47	90		D - 76	46
	A - 14	2	017401015	L - 8	74		R - 48	98		D - 77	46
	A - 15	2	018061036	J - 46	70	018300636	C - 73	24	018502032	B - 70	20
	A - 11	10	018061236	D - 13	34		C - 81	30		B - 73	20
	A - 14	10		D - 161	40		T - 28	106		J - 52	70
	A - 15	10		D - 202	42	018300836	A - 89	6	018503036	D - 90	46
012060636	C - 37	22		D - 205	42		A - 91	14	021060206	B - 66	20
	C - 50	22		D - 13	44		R - 14	88		D - 175	40
	C - 52	22		D - 167	50		R - 16	96		D - 183	40
	C - 106	26		D - 208	52	018301036	H - 24	68		D - 181	50
	C - 37	28		D - 211	52		J - 27	70		D - 189	50
	C - 50	28		E - 13	54	018400836	A - 74	4	021060306	A - 127	6
	C - 52	28		E - 31	54		A - 76	12		A - 129	14
	C - 66	30		E - 13	56		E - 17	54		C - 78	24
	C - 120	32	018061636	C - 121	26		E - 17	56		C - 86	30
	C - 150	32		C - 148	32		U - 15	108		C - 107	32
	C - 152	32		K - 25	72		U - 17	108		C - 111	32
	D - 23	34	018062036	C - 57	22	018401036	B - 10	18		D - 79	36
	D - 36	34		C - 57	28		B - 23	18		D - 81	46
	D - 40	34		C - 128	32		B - 34	18		E - 25	54
	D - 46	34		D - 2	34		B - 47	18		E - 25	56
	D - 114	38		D - 4	34		C - 42	22		H - 12	68
	D - 124	38		D - 9	34		C - 46	22	021080202	C - 64	30
	D - 134	38		D - 12	34		C - 55	22	021100202	B - 17	18
	D - 144	38		D - 50	34		C - 42	28		B - 27	18
	D - 152	40		D - 59	34		C - 46	28		B - 41	18
	D - 23	44		D - 76	36		C - 55	28		B - 51	18
	D - 36	44		D - 101	38		C - 141	32		D - 28	34
	D - 40	44		D - 156	40		E - 4	54		D - 28	44
	D - 46	44		D - 158	40		E - 12	54	021300103	A - 134	6
	D - 120	48		D - 160	40		E - 4	56		A - 183	8
	D - 130	48		D - 2	44		E - 12	56		A - 133	14
	D - 140	48		D - 4	44		G - 6	64		A - 190	16
	D - 150	48		D - 9	44		G - 6	66	021300206	J - 56	70
	D - 158	50		D - 12	44		J - 22	70	021300306	C - 27	22
	E - 2	54		D - 50	44		K - 44	72		C - 27	28
	E - 2	56		D - 59	44	018402036	F - 71	60	021400306	A - 99	6
	H - 2	68		D - 78	46		M - 24	76		A - 101	14
	H - 9	68		D - 107	48	018500836	A - 136	6		F - 125	62
	J - 7	70		D - 162	50		A - 135	14		H - 36	68
	J - 15	70		D - 164	50	018501036	C - 105	32		L - 7	74
	K - 40	72		D - 166	50		C - 109	32	025060136	D - 203	42
	K - 43	72		F - 80	60		D - 26	34		D - 209	52
	T - 9	106		F - 98	60		D - 37	34	025060236	H - 13	68
	T - 31	106	018062536	B - 65	20		D - 49	34	025060336	A - 126	6
	T - 32	106	018064031	C - 137	32		D - 122	38		A - 128	14
012061036	B - 75	20		U - 11	108		D - 142	38	026030136	F - 7	58
012300336	F - 110	62	018081636	D - 61	34		D - 26	44		J - 55	70
	F - 113	62		D - 61	44		D - 37	44	026050136	A - 139	6
012400436	F - 38	58		N - 29	78		D - 49	44		A - 138	14
	H - 29	68		N - 34	78		D - 67	46		B - 77	20
	J - 24	70	018084036	B - 56	18		D - 128	48	026080236	D - 87	36
	J - 32	70		B - 62	18		D - 148	48		D - 93	46
	K - 36	72		D - 104	38	018501232	E - 10	54		N - 36	78
012400636	F - 114	62		D - 110	48		E - 10	56		R - 64	92
012500536	C - 34	22		F - 78	60		F - 42	58		R - 68	100
	C - 36	22	018103532	D - 7	34	018501636	C - 93	26	026100232	D - 6	34
	C - 34	28		D - 15	34		C - 95	26		D - 14	34
	C - 36	28		D - 21	34		C - 97	26		D - 6	44
	E - 11	54		D - 7	44		C - 103	32		D - 14	44
	E - 11	56		D - 15	44		D - 67	36	028030246	F - 96	60
	F - 32	58		D - 21	44		D - 74	36		K - 15	72

CODE	REF.NO	Page	CODE	REF.NO	Page	CODE	REF.NO	Page	CODE	REF.NO	Page
028040246	L - 11	74		J - 48	70		C - 99	30		G - 28	66
028050246	C - 31	22	062401016	C - 93	30		C - 101	30	152686201	F - 43	58
	C - 31	28	062401416	F - 134	62		F - 138	62	152869001	H - 40	68
028080246	D - 103	38		F - 139	62		G - 8	64	152881101	H - 5	68
	D - 109	48		J - 6	70		G - 11	64	152883000	H - 6	68
	N - 35	78	062500616	C - 30	22		G - 15	64	152884001	H - 7	68
047301042	J - 20	70		C - 30	28		G - 26	64	153274001	Q - 6	84
047301842	F - 31	58		H - 4	68		G - 8	66		Q - 7	86
048030342	M - 9	76		H - 39	68		G - 11	66	525567000	A - 110	6
	M - 18	76		H - 41	68		G - 15	66		A - 112	14
048040342	M - 13	76	062500816	J - 4	70		G - 26	66		A - 145	16
048050342	J - 26	70		J - 9	70		H - 45	68		C - 87	24
048060142	E - 22	54	062501016	C - 82	24		H - 47	68		F - 137	62
	E - 22	56		C - 84	24		J - 50	70	525664000	C - 98	30
	H - 32	68		C - 95	30		N - 6	78	525907000	C - 85	24
048060342	K - 39	72		C - 97	30		R - 78	94	552908000	S - 26	104
048080142	C - 105	26	062670412	H - 8	68		R - 82	102	625010000	A - 104	6
	C - 119	32	070696800	E - 19	54		S - 27	104		A - 106	14
	F - 40	58		E - 19	56	0A5401206	G - 32	64	LNB133001	S - 22	104
048090142	C - 33	22	076005809	B - 21	18		G - 32	66	S00480000	C - 100	30
	C - 33	28		B - 45	18	0A5403006	A - 193	8	S00705001	K - 8	72
048200142	B - 55	18	081003670	F - 73	60		A - 200	16	S02532001	C - 24	22
	F - 77	60	081008070	G - 2	64		N - 2	78		C - 24	28
048220242	B - 59	18		G - 34	64	0A5501206	N - 37	78	S03677001	M - 19	76
	C - 102	26		G - 2	66	100360103	K - 4	72	S09228100	Q - 11	84
	C - 116	32		G - 34	66	100401022	J - 12	70		Q - 12	86
060400516	M - 22	76	084210516	S - 14	104	104450101	C - 79	24	S10243000	A - 143	16
060401016	D - 11	34		S - 16	104		C - 91	24		F - 135	62
	D - 11	44	085310616	S - 5	104		C - 87	30	S10470201	M - 20	76
060500616	P - 2	80		S - 10	104	104821001	C - 64	24	S12441001	J - 14	70
	P - 2	82	085311016	S - 13	104		C - 72	30	S13399001	E - 29	54
062061016	A - 5	2	0A4302005	J - 45	70	105161004	F - 97	60		E - 29	56
	A - 6	2	0A4302506	P - 3	80	108265009	H - 50*	68	S15666001	F - 45	58
	A - 5	10		P - 3	82	109763022	E - 21	54		T - 1	106
	A - 6	10	0A4400806	N - 8	78		E - 21	56	S20681000	H - 49*	68
	C - 68	24		N - 19	78		H - 31	68	S23418002	A - 130	6
	C - 76	30		N - 21	78	110367001	C - 21	22		A - 142	14
062300416	C - 67	24		R - 68	92		C - 21	28	S23651001	B - 3	18
	C - 75	30		R - 72	100		K - 38	72		B - 15	18
	K - 11	72	0A4401606	R - 70	92	110735002	M - 17	76		B - 39	18
	K - 14	72		R - 74	100	114483002	T - 2	106		C - 4	22
	P - 6	80	0A4501206	D - 81	36	114486002	G - 18	64		C - 10	22
	P - 6	82		D - 83	46		G - 18	66		C - 15	22
062300616	F - 8	58	0A5300606	N - 25	78	117936001	F - 87	60		C - 17	22
	J - 29	70	0A5301605	A - 92	6	143966001	C - 70	24		C - 19	22
	J - 54	70		A - 94	14		C - 78	30		C - 4	28
062300816	A - 76	4		Q - 17	84	144458001	C - 48	22		C - 10	28
	A - 78	12		Q - 19	86		C - 48	28		C - 15	28
	R - 74	92	0A5302005	C - 60	24	145446002	H - 15	68		C - 17	28
	R - 78	100		C - 61	30		H - 20	68		C - 19	28
	U - 12	108	0A5400806	N - 5	78		J - 11	70		D - 58	34
062301414	C - 91	30		N - 10	78	146202000	C - 145	32		D - 100	38
	R - 15	88		N - 12	78		F - 136	62		D - 58	44
	R - 17	96		N - 15	78		J - 49	70		D - 106	48
062350616	J - 42	70		N - 17	78	146288021	M - 21	76		F - 36	58
062400616	C - 74	24		N - 23	78	149097000	M - 16	76		F - 50	60
	C - 68	30	0A5401006	A - 17	2	149287000	C - 89	24		F - 55	60
	C - 82	30		A - 19	2	149547000	A - 107	6		F - 59	60
	R - 22	88		A - 17	10		A - 109	14		F - 65	60
	R - 25	96		A - 19	10		C - 92	30	S25235001	C - 9	22
062400816	F - 62	60		C - 86	24	151439102	G - 23	64		C - 9	28
	F - 122	62		C - 88	24		G - 28	64	S25279101	M - 15	76
	J - 34	70		C - 90	24		G - 23	66	S25310101	K - 18	72

索引 / Index

CODE	REF.NO	Page	CODE	REF.NO	Page	CODE	REF.NO	Page	CODE	REF.NO	Page
S25401100	F - 47	60		A - 105	14		A - 31	12		D - 60	44
	F - 51	60		A - 107	14		A - 35	12		D - 94	48
S25454021	M - 14	76		A - 111	14		A - 39	12		D - 111	48
S31032002	J - 13	70		A - 114	14		A - 43	12		D - 112	48
S35305101	M - 8	76		A - 144	16		A - 61	12	S59222501	F - 44	58
S37037001	Q - 13	84		A - 147	16		A - 64	12	SA1303101	G - 1	64
	Q - 15	86		D - 184	40		A - 68	12		G - 33	64
S37060001	N - 26	78		D - 214	42		A - 103	14		G - 1	66
S42445001	C - 58	30		D - 190	50		A - 126	14		G - 33	66
S42844001	E - 26	54		D - 220	52		A - 154	16	SA1394101	C - 90	30
	E - 26	56		F - 130	62		A - 162	16		D - 199	42
S47269001	A - 8	2		F - 132	62		A - 169	16		D - 205	52
	A - 8	10	S55481001	A - 87	6		A - 176	16		G - 7	64
	C - 107	26		A - 95	6		A - 180	16		G - 7	66
	C - 119	26		A - 194	8		A - 183	16	SA1994102	J - 10	70
	C - 121	32		A - 89	14		C - 63	24	SA2195001	E - 1	54
	C - 147	32		A - 97	14		C - 115	26		E - 1	56
	C - 163	32		A - 201	16		C - 116	26	SA2378001	B - 14	18
	D - 5	34		C - 6	22		C - 117	26		B - 38	18
	D - 148	38		C - 109	26		C - 71	30	SA2422001	C - 40	22
	D - 5	44		C - 6	28		C - 160	32		C - 40	28
	D - 154	48		C - 146	32		C - 161	32	SA2636001	H - 1	68
	K - 45	72		C - 154	32		D - 165	40	SA2689101	P - 4	80
	U - 6	108		D - 63	36		D - 200	42		P - 4	82
	U - 19	108		D - 207	42		D - 217	42	SA2929001	G - 10	64
S47270001	C - 139	32		D - 63	46		D - 171	50		G - 10	66
	D - 83	36		D - 71	46		D - 206	52	SA3223001	C - 49	22
	D - 84	36		D - 213	52		D - 223	52		C - 49	28
	D - 85	46		F - 91	60		F - 93	60	SA3224101	C - 51	22
	D - 86	46		F - 107	62		F - 94	60		C - 51	28
S50359001	G - 25	64		M - 23	76		G - 17	64	SA3231001	J - 51	70
	G - 25	66		R - 33	90		G - 20	64	SA3250001	H - 3	68
S50400001	J - 44	70		R - 83	94		G - 17	66	SA3258001	H - 42	68
S53978000	Q - 14	84		R - 50	98		G - 20	66	SA3334001	K - 9+	72
	Q - 16	86		R - 87	102		R - 75	94	SA3414101	H - 14	68
S53982000	Q - 4	84		S - 25	104		R - 79	102	SA3416101	H - 48*	68
	Q - 5	86	S55482001	D - 209	42	S55487001	A - 47	4	SA3488101	C - 43	22
S53983000	Q - 15	84		D - 215	52		A - 51	4		C - 43	28
	Q - 17	86		F - 90	60		A - 54	4	SA3538001	F - 86	60
S55477001	A - 121	6	S55484001	A - 115	6		A - 58	4		K - 19	72
	A - 123	14		A - 185	8		A - 152	8	SA3797001	N - 1	78
	D - 187	40		A - 117	14		A - 159	8	SA4143001	H - 34	68
	D - 190	42		A - 192	16		A - 47	12	SA4177001	D - 115	38
	D - 192	42		C - 112	26		A - 51	12		D - 135	38
	D - 196	42		C - 113	26		A - 54	12		D - 121	48
	D - 198	42		C - 157	32		A - 58	12		D - 141	48
	D - 201	42		C - 158	32		A - 159	16	SA4178001	D - 19	34
	D - 193	50		F - 120	62		A - 166	16		D - 35	34
	D - 196	52	S55485001	A - 31	4		F - 117	62		D - 42	34
	D - 198	52		A - 35	4	S58636001	A - 2	2		D - 121	38
	D - 202	52		A - 39	4		A - 116	6		D - 141	38
	D - 204	52		A - 43	4		A - 179	8		D - 19	44
	D - 207	52		A - 61	4		A - 2	10		D - 35	44
	R - 65	92		A - 64	4		A - 118	14		D - 42	44
	R - 69	100		A - 68	4		A - 186	16		D - 127	48
S55479001	A - 84	4		A - 101	6		B - 11	18		D - 147	48
	A - 98	6		A - 124	6		B - 24	18	SA4180001	D - 110	38
	A - 103	6		A - 147	8		B - 35	18		D - 130	38
	A - 105	6		A - 155	8		B - 48	18		D - 116	48
	A - 109	6		A - 162	8		D - 60	34		D - 136	48
	A - 112	6		A - 168	8		D - 88	38	SA4199001	F - 4	58
	A - 86	14		A - 173	8		D - 105	38		F - 95	60
	A - 100	14		A - 176	8		D - 106	38	SA4333001	H - 38	68

CODE	REF.NO	Page	CODE	REF.NO	Page	CODE	REF.NO	Page	CODE	REF.NO	Page
SA4354001	K - 21	72	SA9826001	A - 22	2		R - 13	88	SB6735001	C - 35	22
SA4518001	K - 6	72		A - 22	10		R - 15	96		C - 35	28
SA4519001	K - 7	72	SA9917001	G - 21	64		T - 29	106	SB6787001	K - 34	72
SA4545001	F - 68	60		G - 21	66	SB3848001	L - 12	74	SB6788001	K - 35	72
SA4588001	K - 26	72	SA9957001	A - 20	2	SB3849001	D - 91	46	SB6838001	K - 32	72
SA4609101	C - 8	22		A - 20	10	SB3949001	C - 25	22	SB7244001	L - 6	74
	C - 8	28	SA9957002	A - 21	2		C - 25	28	SB7674001	N - 33	78
SA4677201	S - 24	104		A - 21	10	SB3950001	C - 26	22		R - 19	88
SA4778001	E - 16	54	SB0105101	M - 4	76		C - 26	28		R - 48	90
	E - 16	56	SB0324001	G - 14	64	SB4096001	G - 19	64		R - 61	92
SA4815201	H - 43	68		G - 14	66		G - 19	66		R - 21	96
SA5283001	Q - 5	84	SB0532001	D - 174	40	SB4114001	T - 7	106		R - 51	98
	Q - 6	86		D - 182	40		T - 35	106		R - 65	100
SA5558001	M - 7	76		D - 180	50	SB4155001	D - 92	46	SB7737101	N - 3	78
SA5810001	A - 82	4		D - 188	50		L - 13	74	SB7932101	A - 1	2
	A - 84	12	SB0788001	C - 80	24		R - 17	88		A - 1	10
SA6190001	H - 19	68		C - 88	30		R - 20	88	SB7933101	A - 3	2
SA6193301	H - 30	68	SB0989001	C - 39	22		R - 66	92		A - 3	10
SA6397001	K - 9+	72		C - 39	28		R - 81	94	SB7937001	F - 29	58
SA6398001	K - 9+	72	SB1034101	C - 38	22		R - 19	96	SB7941001	F - 19	58
SA6705001	F - 30	58		C - 38	28		R - 22	96	SB7944001	F - 35	58
	F - 37	58	SB1047001	F - 15	58		R - 23	96	SB7945001	F - 64	60
SA6820001	B - 52	18	SB1048101	F - 13	58		R - 70	100	SB7946001	F - 61	60
	F - 74	60	SB1050001	F - 12	58		R - 85	102	SB7947001	F - 34	58
SA6821001	B - 53	18	SB1083201	H - 28	68	SB4243001	D - 102	38	SB7948001	F - 48	60
	F - 75	60	SB1088101	H - 23	68		D - 108	48	SB7949001	F - 52	60
SA7131002	Q - 21	84	SB1089001	L - 2	74	SB4396101	K - 22	72	SB7950001	F - 54	60
SA7944201	K - 10	72	SB1172001	F - 85	60	SB4400001	K - 23	72	SB7953301	F - 56	60
SA8057001	M - 12	76		K - 17	72	SB4401001	K - 29	72	SB7954001	F - 57	60
SA8390001	R - 21	88	SB1179001	L - 5	74		K - 46	72	SB7955001	F - 66	60
	R - 67	92	SB1180201	H - 25	68	SB4857001	B - 61	18	SB7957001	A - 120	6
	R - 24	96	SB1181101	H - 22	68	SB5104001	C - 104	26		A - 178	8
	R - 71	100	SB1182201	H - 27	68		C - 118	32		A - 190	8
SA8532001	A - 191	8	SB1192001	L - 1	74	SB5650001	D - 3	34		A - 122	14
	A - 198	16	SB1267001	H - 26	68		D - 159	40		A - 185	16
SA8597001	A - 140	6	SB1275201	T - 11	106		D - 3	44		A - 197	16
	A - 139	14	SB1281001	H - 21	68		D - 165	50		D - 86	36
	C - 61	24	SB1484001	C - 3	22	SB6264001	H - 33	68		D - 88	46
	C - 62	30		C - 13	22	SB6278001	G - 16	64	SB7958201	F - 84	60
	D - 116	38		C - 3	28		G - 16	66	SB7960001	C - 108	26
	D - 136	38		C - 13	28	SB6379001	F - 63	60		C - 153	32
	D - 122	48	SB1485001	B - 54	18	SB6381001	F - 58	60		D - 206	42
	D - 142	48		C - 14	22	SB6433001	H - 18	68		D - 212	52
	L - 14	74		C - 14	28	SB6468202	H - 16	68		F - 88	60
SA8599001	D - 54	34		F - 76	60	SB6469101	H - 17	68	SB7965001	K - 24	72
	D - 96	38	SB1536001	F - 49	60	SB6472001	S - 11	104	SB7966001	K - 28	72
	D - 54	44		F - 53	60	SB6525001	S - 9	104	SB7969101	K - 31	72
	D - 102	48	SB1543202	T - 3	106	SB6532103	S - 2	104	SB7972001	K - 33	72
SA8679001	E - 28	54	SB2456001	E - 27	54	SB6538201	S - 4	104	SB7973001	K - 37	72
	E - 28	56		E - 27	56	SB6539001	S - 6	104	SB7974001	G - 5	64
SA8691001	H - 35	68	SB3313003	Q - 21	86	SB6540001	S - 7	104		G - 5	66
SA8694001	A - 192	8	SB3313004	Q - 19	84	SB6541001	S - 8	104	SB7975001	G - 4	64
	A - 199	16	SB3313005	Q - 20	84	SB6546001	S - 19	104		G - 4	66
SA8696001	F - 69	60	SB3444001	B - 60	18	SB6552001	S - 17	104	SB7976001	G - 9	64
SA8697001	F - 70	60		C - 103	26	SB6556001	S - 29	104		G - 9	66
SA8999001	G - 22	64		C - 117	32	SB6720001	C - 23	22	SB7991201	G - 24	64
	G - 27	64	SB3548001	J - 35	70		C - 23	28		G - 24	66
	G - 22	66	SB3847001	A - 90	6	SB6729101	C - 28	22	SB7992101	L - 3	74
	G - 27	66		A - 92	14		C - 28	28	SB7993101	L - 4	74
SA9191001	F - 16	58		C - 72	24	SB6730001	C - 29	22	SB7994001	L - 9	74
SA9207001	H - 37	68		C - 80	30		C - 29	28	SB7995301	M - 1	76
SA9396101	F - 9	58		K - 12	72	SB6734001	C - 32	22	SB7996001	M - 5	76
SA9397001	F - 14	58		K - 16	72		C - 32	28	SB7997001	M - 10	76

索引 / Index

CODE	REF.NO	Page	CODE	REF.NO	Page	CODE	REF.NO	Page	CODE	REF.NO	Page
SB7998101	M - 11	76	SB8061001	E - 24	54	SB8132001	B - 13	18	SB8194101	A - 7	2
SB8002001	F - 60	60		E - 24	56		B - 37	18		A - 7	10
SB8003001	F - 27	58	SB8062001	E - 20	54	SB8135001	B - 7	18	SB8195101	D - 185	40
SB8004001	F - 23	58		E - 20	56		B - 20	18		D - 191	50
	F - 33	58	SB8063301	E - 15	54		B - 31	18	SB8198201	D - 211	42
SB8005001	F - 81	60		E - 15	56		B - 44	18	SB8199101	D - 213	42
SB8006101	E - 8	54	SB8068001	E - 23	54	SB8136001	B - 25	18		D - 215	42
	E - 8	56		E - 23	56		B - 49	18		D - 219	52
	K - 41	72	SB8070001	C - 1	22	SB8137001	B - 12	18		D - 221	52
SB8008101	M - 2	76		C - 1	28		B - 36	18	SB8202001	D - 166	40
SB8009001	M - 3	76	SB8071101	C - 5	22	SB8138101	B - 16	18		D - 172	50
SB8010001	E - 7	54		C - 5	28		B - 26	18	SB8204101	D - 167	40
	E - 7	56	SB8078001	B - 63	20		B - 40	18	SB8205101	C - 59	24
	J - 19	70	SB8079101	B - 8	18		B - 50	18		C - 60	30
SB8011001	C - 20	22		B - 32	18	SB8140001	B - 57	18	SB8206001	C - 58	24
	C - 20	28	SB8087001	Q - 16	84		C - 100	26		C - 59	30
SB8015001	E - 3	54	SB8088101	D - 157	40	SB8148101	C - 114	32	SB8207201	U - 3	108
	E - 3	56	SB8091001	U - 5	108		D - 22	34	SB8220101	U - 22	108
SB8017101	A - 16	2	SB8092001	C - 123	32		D - 33	34	SB8226101	U - 1	108
	A - 16	10	SB8093001	Q - 18	84		D - 43	34	SB8227101	U - 2	108
SB8018001	D - 92	38		Q - 20	86		D - 111	38	SB8239001	D - 78	36
	D - 98	48		U - 4	108		D - 123	38		D - 80	46
SB8020001	C - 118	26	SB8096101	N - 27	78		D - 131	38		M - 6	76
SB8021101	A - 144	8	SB8110101	D - 80	36		D - 143	38	SB8240001	A - 18	2
SB8022101	Q - 22	86		D - 82	46		D - 22	44		A - 71	4
SB8022102	Q - 23	86	SB8111001	C - 22	22		D - 33	44		A - 73	4
SB8022103	Q - 24	86		C - 22	28		D - 43	44		A - 83	4
SB8024101	Q - 1	84	SB8112001	C - 41	22		D - 117	48		A - 86	6
	Q - 25	84		C - 41	28		D - 129	48		A - 94	6
SB8030001	T - 6	106	SB8115001	C - 92	26		D - 137	48		A - 102	6
	T - 34	106	SB8116201	C - 94	26		D - 149	48		A - 106	6
SB8031101	T - 5	106		C - 104	32	SB8156301	D - 29	34		A - 108	6
	T - 33	106	SB8117101	C - 96	26		D - 29	44		A - 111	6
SB8032001	T - 10	106		C - 108	32	SB8158001	D - 38	34		A - 129	6
SB8034001	F - 72	60	SB8118001	C - 98	26		D - 151	40		A - 164	8
SB8037001	B - 2	18		C - 112	32		D - 38	44		A - 18	10
	C - 18	22	SB8119001	C - 99	26		D - 157	50		A - 71	12
	C - 18	28		C - 113	32	SB8161001	D - 95	38		A - 73	12
SB8045101	C - 7	22	SB8120001	B - 58	18		D - 101	48		A - 75	12
	C - 7	28		C - 101	26	SB8163001	D - 53	34		A - 85	12
SB8048001	C - 16	22		C - 115	32		D - 53	44		A - 88	14
	C - 16	28	SB8122101	C - 76	24	SB8164101	D - 56	34		A - 96	14
SB8049001	C - 2	22		C - 84	30		D - 98	38		A - 104	14
	C - 2	28	SB8123001	C - 75	24		D - 56	44		A - 108	14
SB8051201	A - 9	2		C - 83	30		D - 104	48		A - 110	14
SB8052201	A - 10	2	SB8124001	C - 77	24	SB8165001	D - 57	34		A - 113	14
SB8053201	A - 12	2		C - 85	30		D - 99	38		A - 141	14
	A - 12	10	SB8125001	C - 81	24		D - 57	44		A - 146	16
SB8054201	A - 13	2		C - 94	30		D - 105	48	SB8241101	A - 30	4
	A - 13	10	SB8126101	C - 83	24	SB8166001	D - 62	34		A - 34	4
SB8055001	E - 5	54		C - 96	30		D - 62	44		A - 38	4
	E - 5	56	SB8127101	B - 5	18	SB8169001	D - 66	36		A - 42	4
SB8056001	E - 6	54		B - 29	18	SB8170001	D - 71	36		A - 46	4
	E - 6	56	SB8128001	B - 6	18		D - 73	46		A - 50	4
SB8058001	E - 9	54		B - 30	18	SB8179001	D - 90	38		A - 53	4
	E - 9	56	SB8129001	B - 18	18		D - 96	48		A - 57	4
SB8059001	E - 18	54		B - 42	18	SB8190001	E - 30	54		A - 60	4
	E - 18	56	SB8130001	B - 19	18	SB8192201	A - 59	4		A - 63	4
SB8060101	A - 75	4		B - 43	18		A - 59	12		A - 67	4
	A - 77	12	SB8131001	B - 9	18		D - 189	42		A - 114	6
	R - 71	92		B - 22	18		D - 195	42		A - 125	6
	R - 75	100		B - 33	18		D - 195	52		A - 135	6
	U - 7	108		B - 46	18		D - 201	52		A - 146	8

CODE	REF.NO	Page	CODE	REF.NO	Page	CODE	REF.NO	Page	CODE	REF.NO	Page
	A - 151	8	SB8264001	A - 100	6		R - 20	96	SB9419001	A - 181	8
	A - 154	8		A - 138	6		S - 28	104		A - 188	16
	A - 158	8		A - 102	14	SB8492001	D - 68	36	SB9425001	D - 170	40
	A - 161	8		A - 137	14		D - 72	36		D - 178	40
	A - 169	8	SB8265001	Q - 3	84		D - 68	46		D - 176	50
	A - 172	8		Q - 3	86		D - 74	46		D - 184	50
	A - 175	8	SB8266001	Q - 2	84	SB8493001	D - 69	36	SB9426001	A - 133	6
	A - 184	8		Q - 2	86		D - 73	36		A - 182	8
	A - 30	12	SB8269001	F - 67	60		D - 69	46		A - 132	14
	A - 34	12	SB8278001	A - 29	4		D - 75	46		A - 189	16
	A - 38	12		A - 33	4	SB8520001	C - 71	24	SB9428001	B - 64	20
	A - 42	12		A - 37	4		C - 79	30	SB9432001	D - 173	40
	A - 46	12		A - 41	4	SB8521001	C - 69	24		D - 181	40
	A - 50	12		A - 145	8		C - 77	30		D - 179	50
	A - 53	12		A - 167	8	SB8524001	T - 22	106		D - 187	50
	A - 57	12		A - 171	8	SB8607001	T - 8	106	SB9557001	A - 187	8
	A - 60	12		A - 29	12		T - 30	106		A - 189	8
	A - 63	12		A - 33	12	SB8612001	J - 43	70		A - 194	16
	A - 67	12		A - 37	12	SB8614001	J - 37	70		A - 196	16
	A - 116	14		A - 41	12	SB8616001	J - 36	70	SB9578001	D - 171	40
	A - 127	14		A - 152	16	SB8617001	J - 40	70		D - 179	40
	A - 134	14		A - 174	16	SB8674101	C - 102	32		D - 177	50
	A - 153	16		A - 178	16	SB8675101	D - 163	50		D - 185	50
	A - 158	16	SB8279001	A - 45	4	SB8682001	J - 41	70	SB9584001	A - 180	8
	A - 161	16		A - 56	4	SB8760001	A - 23	2		A - 187	16
	A - 165	16		A - 150	8		A - 23	10	SB9615001	A - 40	12
	A - 168	16		A - 157	8	SB8805001	D - 65	36	SB9616001	D - 204	42
	A - 175	16		A - 45	12		D - 65	46		D - 210	52
	A - 179	16		A - 56	12	SB8806001	D - 70	36	SB9619101	Q - 28	86
	A - 182	16		A - 157	16		D - 72	46	SB9622001	C - 130	32
	A - 191	16		A - 164	16	SB8826101	C - 126	32	SB9623001	C - 143	32
	C - 120	26	SB8280001	A - 49	4	SB8827001	C - 131	32	SB9624001	C - 106	32
	C - 162	32		A - 49	12	SB8828101	C - 127	32		C - 110	32
	J - 57	70	SB8281001	A - 52	4	SB8829001	C - 125	32	SB9643101	Q - 22	84
	R - 76	94		A - 52	12	SB8830001	C - 140	32		Q - 29	86
	R - 80	102	SB8282101	A - 66	4	SB9085101	Q - 25	86	SB9644101	Q - 30	86
SB8242001	D - 147	38		A - 66	12	SB9085102	Q - 26	86	SB9644102	Q - 31	86
	D - 186	40	SB8285201	A - 78	4	SB9085103	Q - 27	86	SB9648001	Q - 33	86
	D - 153	48		A - 80	12	SB9091001	D - 217	52	SB9653001	D - 216	42
	D - 192	50	SB8288001	A - 85	4	SB9094101	D - 173	50		D - 222	52
	R - 63	92		A - 87	14	SB9106001	Q - 1	86	SB9654001	Q - 4	86
	R - 67	100	SB8289001	A - 93	6		Q - 35	86	SC0083101	C - 56	22
SB8250101	A - 156	8		A - 95	14	SB9111001	C - 122	32		C - 56	28
	A - 170	8	SB8290401	A - 62	4	SB9112001	C - 133	32		F - 79	60
	A - 163	16		A - 123	6	SB9117001	C - 134	32	SC0190001	G - 29	64
	A - 177	16		A - 62	12	SB9120001	A - 151	16		G - 29	66
SB8253101	A - 148	8		A - 125	14	SB9121101	C - 142	32	SC0195001	F - 22	58
	A - 155	16	SB8291001	A - 153	8	SB9122101	C - 144	32		G - 30	64
SB8254101	A - 40	4		A - 160	8	SB9138001	A - 9	10		G - 30	66
SB8257101	A - 48	4		A - 174	8	SB9139001	A - 10	10	SC0295001	G - 3	64
SB8258001	A - 70	4		A - 160	16	SB9142001	C - 124	32		G - 3	66
	A - 70	12		A - 167	16	SB9221001	C - 135	32	SC0582201	F - 83	60
	A - 72	12		A - 181	16	SB9248101	Q - 32	86	SC0786001	C - 12	22
SB8260001	A - 27	4	SB8316001	D - 82	36	SB9267001	C - 129	32		C - 12	28
	A - 165	8		D - 84	46	SB9269001	C - 65	30	SC0799001	C - 44	22
	A - 27	12	SB8317001	D - 85	36		C - 149	32		C - 44	28
	A - 172	16		D - 87	46	SB9270001	C - 151	32	SC0906001	C - 63	30
SB8261001	A - 65	4	SB8379001	S - 21	104	SB9341001	C - 89	30	SC0941001	F - 129	62
	A - 65	12	SB8381001	N - 32	78	SB9342001	Q - 18	86	SC0994001	A - 122	6
SB8262101	A - 97	6		R - 62	92	SB9418001	D - 172	40		A - 124	14
	A - 99	14		R - 66	100		D - 180	40	SC1026001	C - 70	30
SB8263101	A - 88	6	SB8396001	S - 20	104		D - 178	50	SC1032001	J - 31	70
	A - 90	14	SB8435101	R - 18	88		D - 186	50	SC1541001	J - 28	70

索引 / Index

CODE	REF.NO	Page	CODE	REF.NO	Page	CODE	REF.NO	Page	CODE	REF.NO	Page
SC1548001	J - 23	70		D - 32	44	SC7497001	K - 3	72	SC7580001	F - 111	62
SC1552001	J - 39	70		D - 45	44	SC7499001	A - 121	14	SC7584001	D - 162	40
SC1553001	J - 38	70		D - 132	48	SC7502001	F - 126	62		D - 168	50
SC1554001	J - 33	70		D - 152	48	SC7503001	F - 127	62	SC7605001	U - 8	108
SC2373001	R - 32	90	SC4965001	D - 91	38	SC7507001	C - 54	22	SC7613001	D - 55	34
	R - 49	98		D - 93	38		C - 54	28		D - 97	38
SC3808001	J - 21	70		D - 97	48	SC7508001	C - 53	22		D - 55	44
SC4947101	D - 30	34		D - 99	48		C - 53	28		D - 103	48
	D - 30	44	SC5014001	C - 11	22	SC7510001	H - 10	68	SC7614001	A - 80	4
SC4948101	D - 41	34		C - 11	28	SC7511001	C - 132	32		A - 82	12
	D - 41	44	SC5551001	R - 6	88	SC7512001	C - 136	32	SC7656001	T - 24	106
SC4954001	D - 48	34		R - 8	96	SC7516001	D - 10	34	SC7657001	T - 25	106
	D - 48	44	SC5555001	J - 1	70		D - 10	44	SC7658001	T - 26	106
SC4955001	D - 27	34	SC5556001	J - 17	70	SC7517001	D - 16	34	SC7659001	T - 23	106
	D - 119	38	SC5557001	J - 18	70		D - 16	44	SC7660001	T - 27	106
	D - 139	38	SC5558001	J - 30	70	SC7518101	D - 64	46	SC7666001	F - 116	62
	D - 27	44	SC5559001	J - 25	70	SC7519101	D - 66	46	SC7667001	F - 118	62
	D - 125	48	SC5560101	J - 2	70	SC7520001	D - 70	46	SC7668001	F - 119	62
	D - 145	48	SC5561001	J - 3	70	SC7521001	D - 127	38	SC7669001	F - 121	62
SC4959001	D - 113	38	SC5562001	J - 5	70		D - 133	48	SC7670001	F - 123	62
	D - 133	38	SC5563001	J - 8	70	SC7522001	D - 128	38	SC7675001	T - 14	106
	D - 119	48	SC5564001	J - 16	70		D - 134	48		T - 15	106
	D - 139	48	SC5565001	J - 47	70	SC7525001	D - 138	38	SC7679001	F - 131	62
SC4960001	D - 24	34	SC5682001	Q - 26	84		D - 144	48	SC7680001	F - 128	62
	D - 34	34	SC5683001	Q - 23	84	SC7528001	D - 107	38	SC7681001	A - 96	6
	D - 39	34	SC5686001	Q - 36	86		D - 113	48		A - 98	14
	D - 44	34	SC5687001	Q - 24	84	SC7529001	D - 108	38	SC7682001	K - 5	72
	D - 112	38	SC5688001	Q - 34	86		D - 114	48	SC7688003	S - 1	104
	D - 125	38	SC5689001	T - 16	106	SC7530001	D - 118	38	SC7691001	C - 138	32
	D - 132	38	SC5691001	T - 21	106		D - 124	48	SC7692001	D - 208	42
	D - 145	38	SC5692001	T - 18	106	SC7533001	D - 188	42		D - 214	52
	D - 153	40	SC5693001	T - 19	106		D - 194	52	SC7693001	G - 31	64
	D - 24	44	SC5701001	D - 89	46	SC7535001	D - 210	42		G - 31	66
	D - 34	44	SC5709001	E - 14	54	SC7536001	D - 212	42	SC7696001	K - 1	72
	D - 39	44		E - 14	56		D - 218	52	SC7697001	K - 2	72
	D - 44	44	SC5710001	F - 82	60	SC7537001	H - 11	68	SC7701001	K - 13	72
	D - 118	48	SC5711001	F - 1	58	SC7538001	D - 193	42	SC7703001	D - 169	40
	D - 131	48	SC5814101	T - 4	106	SC7539001	D - 194	42		D - 175	50
	D - 138	48	SC5818101	U - 21	108		D - 200	52	SC7704001	A - 117	6
	D - 151	48	SC5819001	U - 14	108	SC7540001	D - 199	52	SC7707001	K - 20	72
	D - 159	50	SC5820001	U - 16	108	SC7541001	D - 216	52	SC7709001	K - 42	72
SC4961001	D - 18	34	SC5821001	U - 18	108	SC7542001	C - 111	26	SC7710001	C - 45	22
	D - 31	34	SC5822001	U - 20	108		C - 156	32		C - 45	28
	D - 47	34	SC7346001	F - 100	62	SC7552001	F - 2	58	SC7714001	D - 163	40
	D - 109	38		F - 104	62	SC7553001	F - 3	58	SC7715001	D - 164	40
	D - 120	38	SC7347001	R - 29	90	SC7554001	F - 5	58	SC7716001	F - 28	58
	D - 129	38		R - 32	98	SC7555001	F - 10	58	SC7719001	D - 169	50
	D - 140	38	SC7388001	J - 53	70	SC7556001	F - 11	58	SC7720001	D - 170	50
	D - 18	44	SC7452001	D - 177	40	SC7557001	F - 25	58	SC7722001	D - 154	40
	D - 31	44		D - 183	50	SC7558001	F - 26	58	SC7723001	D - 155	40
	D - 47	44	SC7485001	A - 4	2	SC75561001	F - 41	58	SC7724001	D - 160	50
	D - 115	48		A - 4	10	SC7562001	F - 89	60	SC7725001	D - 161	50
	D - 126	48	SC7486001	C - 65	24	SC7564001	A - 72	4	SC7727001	D - 17	34
	D - 135	48	SC7487001	C - 73	30		A - 74	12		D - 17	44
	D - 146	48	SC7488001	C - 66	24	SC7565001	F - 99	62	SC7733001	C - 62	24
SC4962001	D - 150	40		C - 74	30	SC7571001	F - 101	62		C - 67	30
	D - 156	50	SC7489001	P - 5	80		F - 105	62	SC7734001	R - 16	88
SC4964001	D - 25	34		P - 5	82		R - 45	90		R - 18	96
	D - 32	34	SC7492101	S - 23	104		R - 46	98	SC7735001	D - 77	36
	D - 45	34	SC7493001	B - 67	20	SC7572001	F - 103	62		D - 79	46
	D - 126	38	SC7494001	B - 68	20	SC7574001	F - 108	62	SC7740001	A - 131	6
	D - 146	38	SC7495001	B - 69	20	SC7577001	F - 109	62		A - 130	14
	D - 25	44	SC7496101	B - 71	20		F - 112	62	SC7741001	A - 132	6

CODE	REF.NO	Page	CODE	REF.NO	Page	CODE	REF.NO	Page	CODE	REF.NO	Page
	A - 131	14	SC7878001	P - 7	80	SC7954001	R - 56	92	SC8201001	F - 39	58
SC7742001	A - 119	6	SC7879001	R - 11	88		R - 60	100	SC8218001	A - 115	14
SC7743001	A - 120	14	SC7880001	R - 57	92	SC7956001	R - 31	90	SC8218101	A - 113	6
SC7744001	A - 177	8		R - 61	100		R - 34	98	SC8219001	A - 118	6
SC7745001	A - 184	16	SC7881001	R - 34	90	SC7960001	A - 36	4	SC8220001	B - 74	20
SC7746101	A - 24	4		R - 35	98		A - 149	8	SC8345001	R - 7	88
SC7747001	A - 24	12	SC7882001	R - 12	88		A - 36	12		R - 9	96
SC7748001	A - 141	8		R - 14	96		A - 156	16	SC8585001	R - 27	90
SC7749001	A - 148	16	SC7883001	R - 35	90	SC8041001	R - 8	88		R - 30	98
SC7750001	D - 149	38		R - 36	98		R - 10	96	SC8639001	F - 133	62
	D - 155	48	SC7884101	R - 43	90	SC8043001	R - 37	90	SC8757001	D - 168	40
SC7752001	A - 77	4		R - 44	98		R - 38	98		D - 174	50
	A - 79	12	SC7885001	R - 44	90	SC8045001	S - 3	104	SC8761001	D - 64	36
SC7753001	A - 81	4		R - 45	98	SC8047001	N - 20	78	SC8815101	D - 176	40
	A - 83	12	SC7886001	R - 39	90	SC8049001	N - 24	78		D - 182	50
SC7754001	A - 79	4		R - 40	98	SC8051001	N - 18	78	SC8990001	G - 13	64
	A - 81	12	SC7887001	R - 40	90	SC8073001	C - 69	30		G - 13	66
SC7770101	A - 137	6		R - 41	98	SC8074001	C - 114	26	SC8991001	G - 12	64
	A - 136	14	SC7890001	R - 60	92		C - 159	32		G - 12	66
SC7774001	A - 186	8		R - 64	100	SC8075001	N - 28	78	SC8995001	U - 13*	108
	A - 193	16	SC7891001	R - 59	92	SC8088001	F - 102	62	SC9004001	D - 117	38
SC7777001	A - 188	8		R - 63	100		F - 106	62		D - 123	48
	A - 195	16	SC7892001	Q - 12	84		R - 46	90	SC9005001	D - 137	38
SC7781001	A - 128	6		Q - 13	86		R - 47	98		D - 143	48
	A - 140	14	SC7893001	R - 49	92	SC8089001	F - 20	58	SC9006001	B - 1	18
SC7783001	D - 20	34		R - 53	100	SC8090001	F - 21	58	SC9033001	D - 52	34
	D - 20	44	SC7894001	R - 51	92	SC8091001	F - 17	58		D - 52	44
SC7784001	A - 119	14	SC7895001	R - 4	88	SC8092001	F - 124	62	SC9034001	D - 94	38
SC7785001	K - 30	72	SC7896001	R - 48	92	SC8096001	A - 44	4		D - 100	48
SC7787001	U - 9	108		R - 52	100		A - 44	12	SC9035001	D - 89	38
SC7788001	U - 10	108	SC7897001	R - 50	92	SC8097001	A - 26	4		D - 95	48
SC7789001	D - 51	34	SC7898001	R - 1	88		A - 26	12	SC9038001	R - 7	96
	D - 51	44	SC7899001	R - 36	90	SC8098001	D - 191	42	SC9039001	S - 12	104
SC7790001	C - 110	26		R - 37	98		D - 197	42	SC9041001	S - 15	104
	C - 155	32	SC7900101	R - 41	90	SC8099001	A - 32	4	SC9042001	T - 13	106
	F - 92	60		R - 42	98	SC8100001	A - 28	4	SC9045001	T - 12	106
SC7795001	B - 4	18	SC7902001	R - 9	88		A - 28	12	SC9046101	T - 17	106
	B - 28	18		R - 11	96	SC8101001	A - 32	12	SC9047001	T - 20	106
SC7812001	D - 1	34	SC7903001	R - 30	90	SC8102001	A - 48	12	SC9051001	N - 22	78
	D - 1	44		R - 33	98	SC8174001	D - 197	52	SC9052102	R - 69	92
SC7813001	D - 8	34	SC7906001	R - 52	92		D - 203	52		R - 73	100
	D - 8	44		R - 56	100	SC8175001	B - 76	20	SC9053001	Q - 7	84
SC7814001	A - 25	4	SC7918001	R - 25	90	SC8177101	Q - 14	86		Q - 8	86
	A - 55	4		R - 28	98	SC8179001	R - 3	88	SC9058001	N - 14	78
	A - 142	8	SC7919001	R - 26	90		R - 3	96	SC9059001	N - 16	78
	A - 166	8		R - 29	98	SC8180001	R - 5	88	SC9061001	F - 6	58
	A - 25	12	SC7920001	R - 72	92		R - 5	96	SC9239001	R - 55	92
	A - 55	12	SC7921001	R - 73	92	SC8181001	R - 23	90		R - 59	100
	A - 149	16	SC7922001	R - 53	92		R - 26	98	SC9281001	P - 1	80
	A - 173	16		R - 57	100	SC8182001	R - 24	90		P - 1	82
SC7815001	B - 72	20	SC7923001	R - 54	92		R - 27	98	SC9650001	Q - 8	84
SC7818001	A - 143	8	SC7924001	R - 58	100	SC8183101	R - 2	88		Q - 9	86
	A - 150	16	SC7925101	R - 38	90		R - 2	96	SC9651001	Q - 9	84
SC7821001	A - 69	4		R - 39	98	SC8187001	R - 55	100		Q - 10	86
	A - 163	8	SC7926101	R - 42	90	SC8188001	R - 4	96	SC9652001	Q - 10	84
	A - 69	12		R - 43	98	SC8190001	R - 54	100		Q - 11	86
	A - 170	16	SC7940001	N - 7	78	SC8191001	R - 1	96	SC9654001	F - 46	58
	A - 171	16	SC7942001	N - 4	78	SC8192001	P - 7	82	SC9658001	N - 30	78
SC7825001	R - 28	90	SC7944001	N - 9	78	SC8193001	R - 13	96	SC9760001	N - 31+	78
	R - 31	98	SC7946001	N - 11	78	SC8194001	R - 6	96	SC9761001	N - 31+	78
SC7875001	S - 18	104	SC7948001	N - 13	78	SC8197001	R - 76	100	SC9762001	N - 31+	78
SC7877001	P - 8	80	SC7952001	R - 10	88	SC8198001	R - 77	100	SC9769001	A - 91	6
	P - 8	82		R - 12	96	SC8200001	F - 24	58		A - 93	14

索引 / Index

CODE	REF.NO	Page
SC9773005	R - 77	94
	R - 81	102
SC9773006	H - 44	68
	H - 46	68
SC9773007	R - 80	94
	R - 82	94
	R - 84	102
	R - 86	102
SC9773008	R - 79	94
	R - 83	102
SC9793001	R - 58	92
	R - 62	100
SC9892001	N - 31+	78

brother

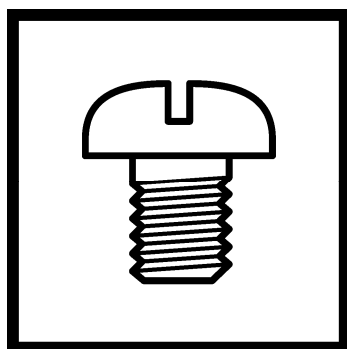

パーツブック
PARTS BOOK

ブラザー工業株式会社 <http://www.brother.co.jp/>
〒448-0803 刈谷市野田町北地蔵山1番地5 TEL:0566-95-0085

BROTHER INDUSTRIES, LTD. <http://www.brother.com/>
1-5, Kitajizoyama, Noda-cho, Kariya 448-0803, Japan. Phone : 81-566-95-0088